

## ภาคผนวก ค5

เอกสารเข้าพบบ้านข้างเคียง



หมายเหตุ : เมื่อได้รับเอกสารแล้วกรุณาเซ็นรับและส่งกลับเมล์ orawan.itt@gmail.com ขอบคุณค่ะ

รายงานสำรวจบ้านข้างเคียง

PROJECT ESCENT NAKORN SAWAN



จัดทำโดย บริษัท อิตัลไทย เทอร์วิ จำกัด



## งานสำรวจบ้านข้างเคียงบ้านเลขที่ [REDACTED]



พบท่านเจ้าของบ้าน และ เข้าสำรวจระหว่างงานก่อสร้างเสาเข็มเจาะ



งานสำรวจบ้านข้างเคียงบ้านเลขที่ [REDACTED]



พบรอยร้าวบริเวณคานห้องรับแขก

งานสำรวจบ้านข้างเคียงบ้านเลขที่ [REDACTED]

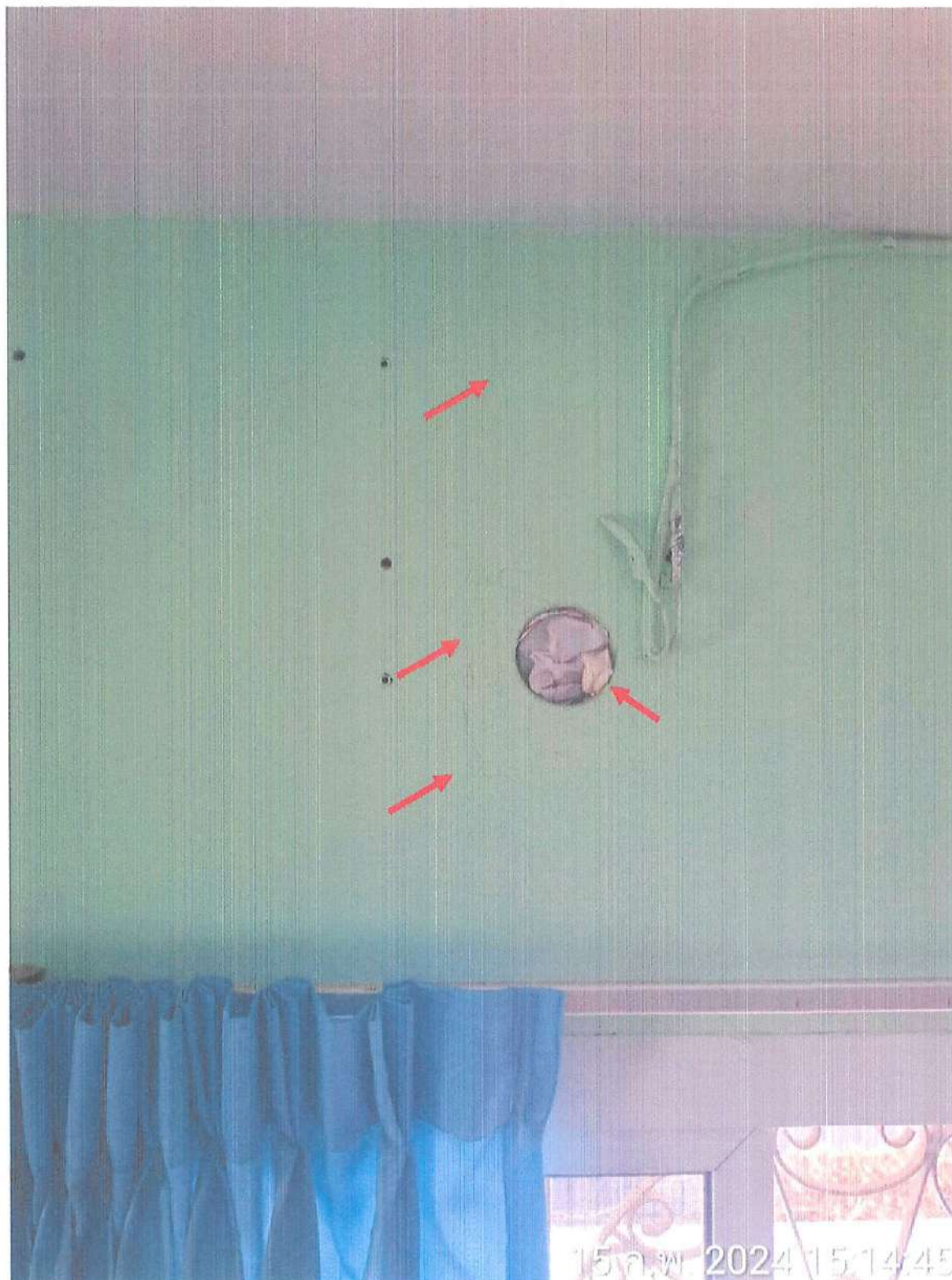

พบรอยร้าว และ ช่องท่อแอร์เก่าในห้องนอนชั้น 1



งานสำรวจบ้านข้างเคียงบ้านเลขที่ [REDACTED]



พบรอยร้าวบริเวณวงกบ และ ผนังห้องนอน ชั้น 1



## งานสำรวจบ้านข้างเคียงบ้านเลขที่ [REDACTED]



สำรวจห้องนอนชั้น 2 ไม่พบรอยร้าว



สำรวจห้องนอนชั้น 2 ไม่พบรอยร้าว

งานสำรวจบ้านข้างเคียงบ้านเลขที่ [REDACTED]



สำรวจห้องนอนชั้น 2 ไม่พบรอยร้าว



งานสำรวจบ้านข้างเคียงบ้านเลขที่ [REDACTED]

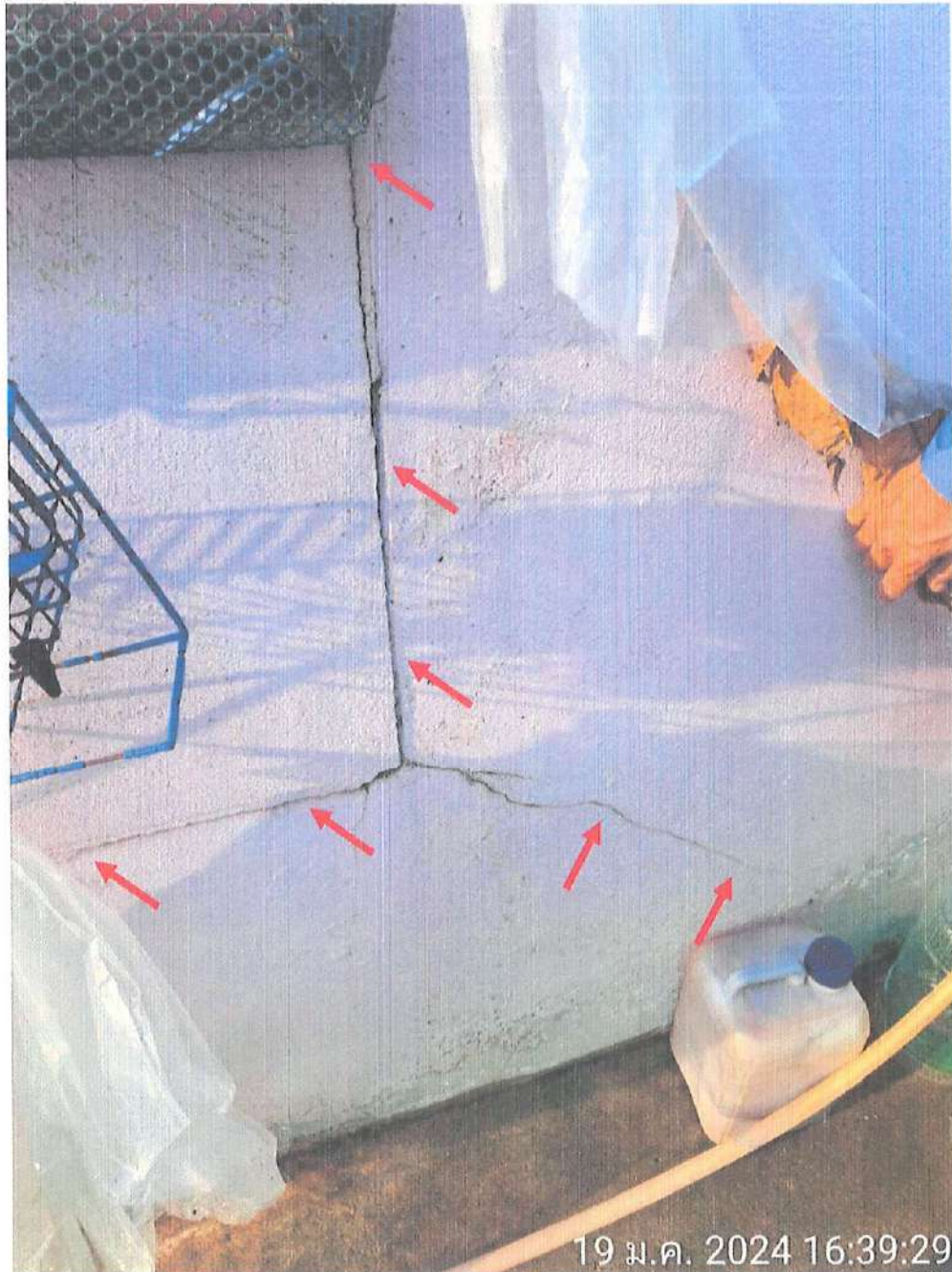

พบรอยร้าวผนังด้านข้าง ชั้น 1



งานสำรวจบ้านข้างเคียงข้างบ้านเลขที่ [REDACTED]

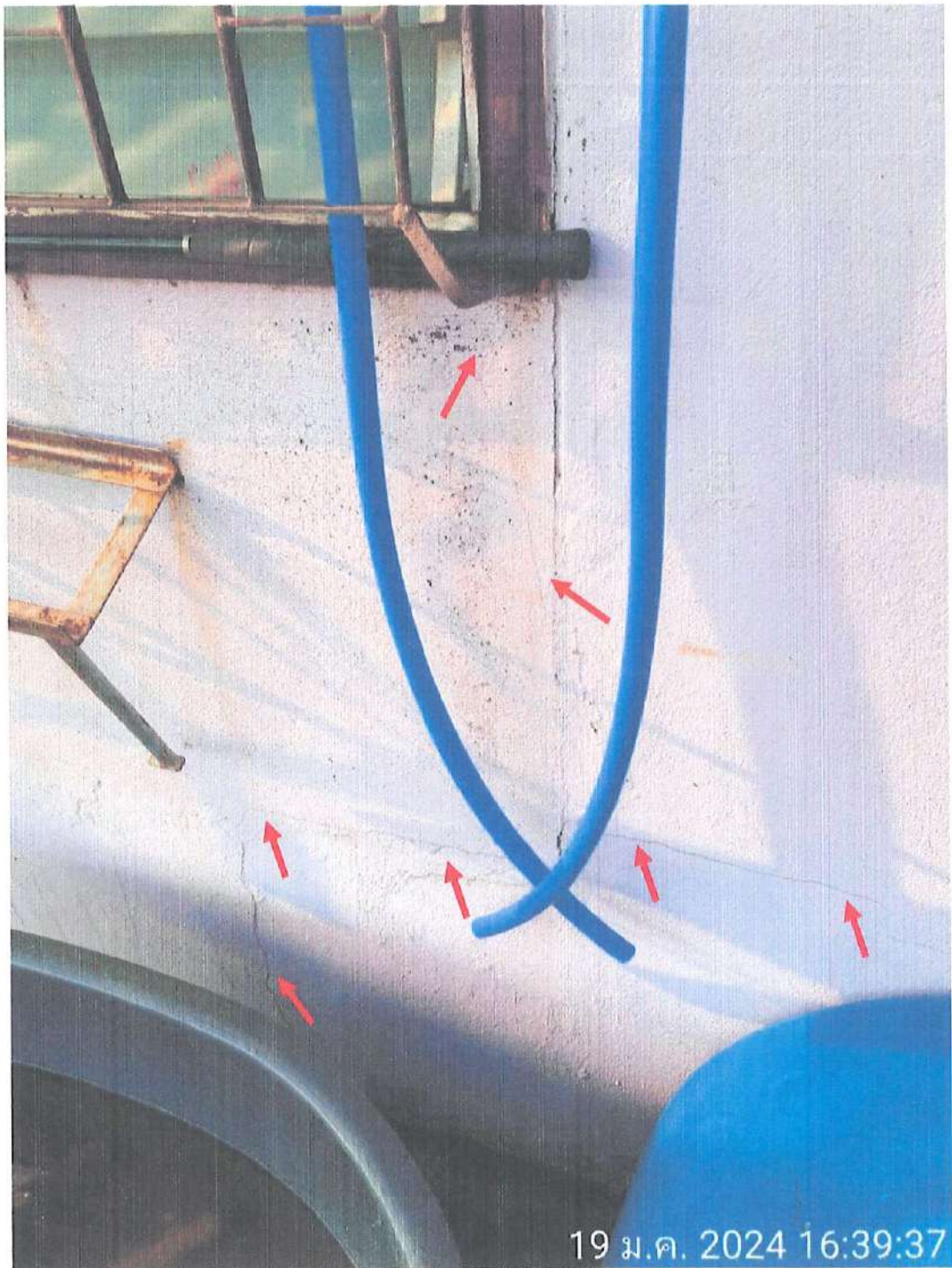

พบรอยร้าวผนังด้านข้างบ้าน ชั้น 1

งานสำรวจบ้านข้างเคียงบ้านเลขที่ [REDACTED]



พบรอยร้าวผนังด้านข้างบ้าน ชั้น 1



งานสำรวจบ้านข้างเคียงบ้านเลขที่ [REDACTED]

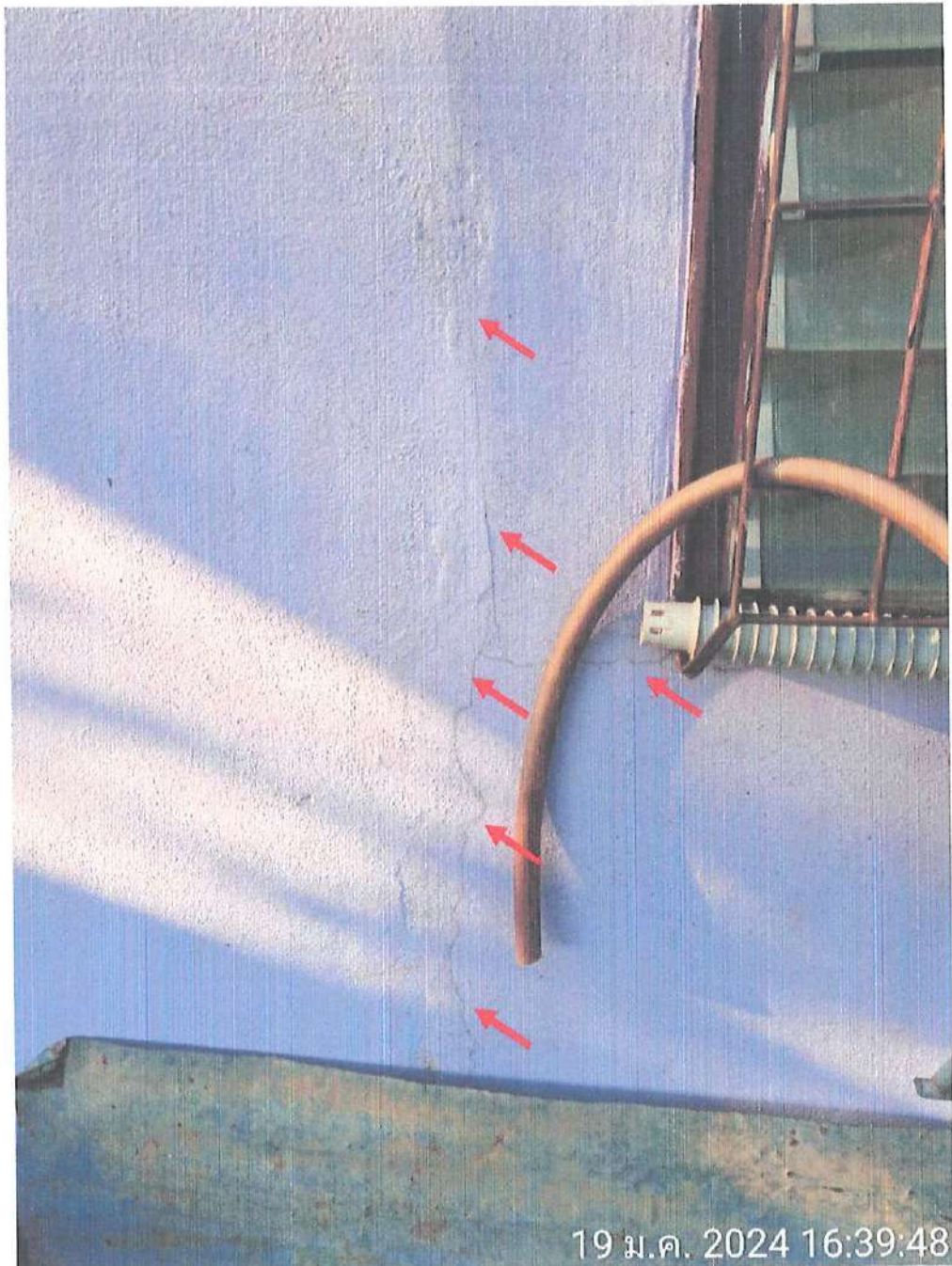

พบรอยร้าวผนังด้านข้างบ้าน ชั้น 1



งานสำรวจบ้านข้างเคียงบ้านเลขที่ [REDACTED]

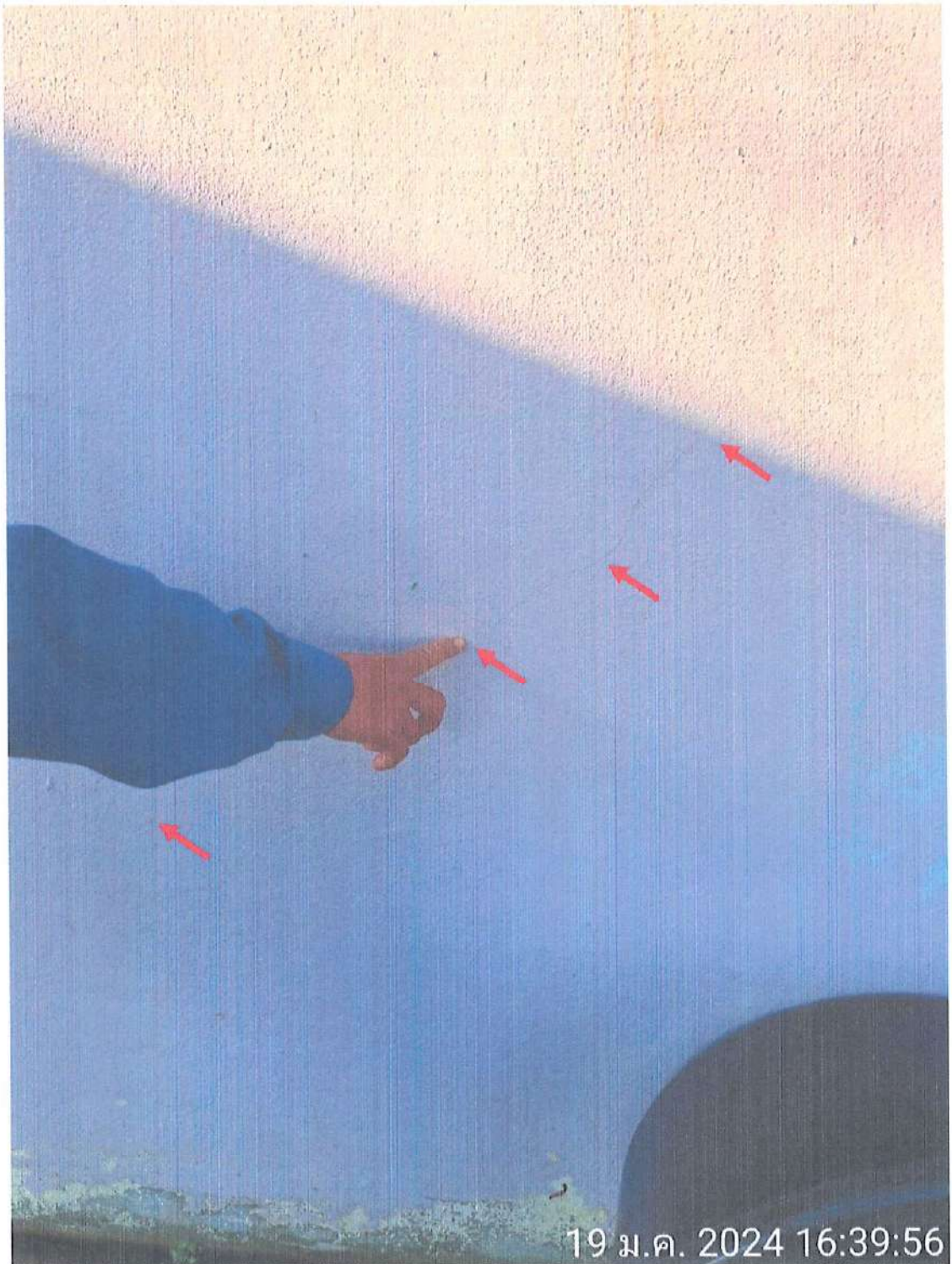

พบรอยร้าวผนังด้านข้างบ้าน ชั้น 1



งานสำรวจบ้านข้างเคียงบ้านเลขที่ [REDACTED]



พบรอยร้าวพื้นข้างบ้าน ชั้น 1



งานสำรวจบ้านข้างเคียงบ้านเลขที่ [REDACTED]



พบรอยร้าวผนังด้านข้างบ้าน ชั้น 1



งานสำรวจบ้านข้างเคียงบ้านเลขที่ [REDACTED]

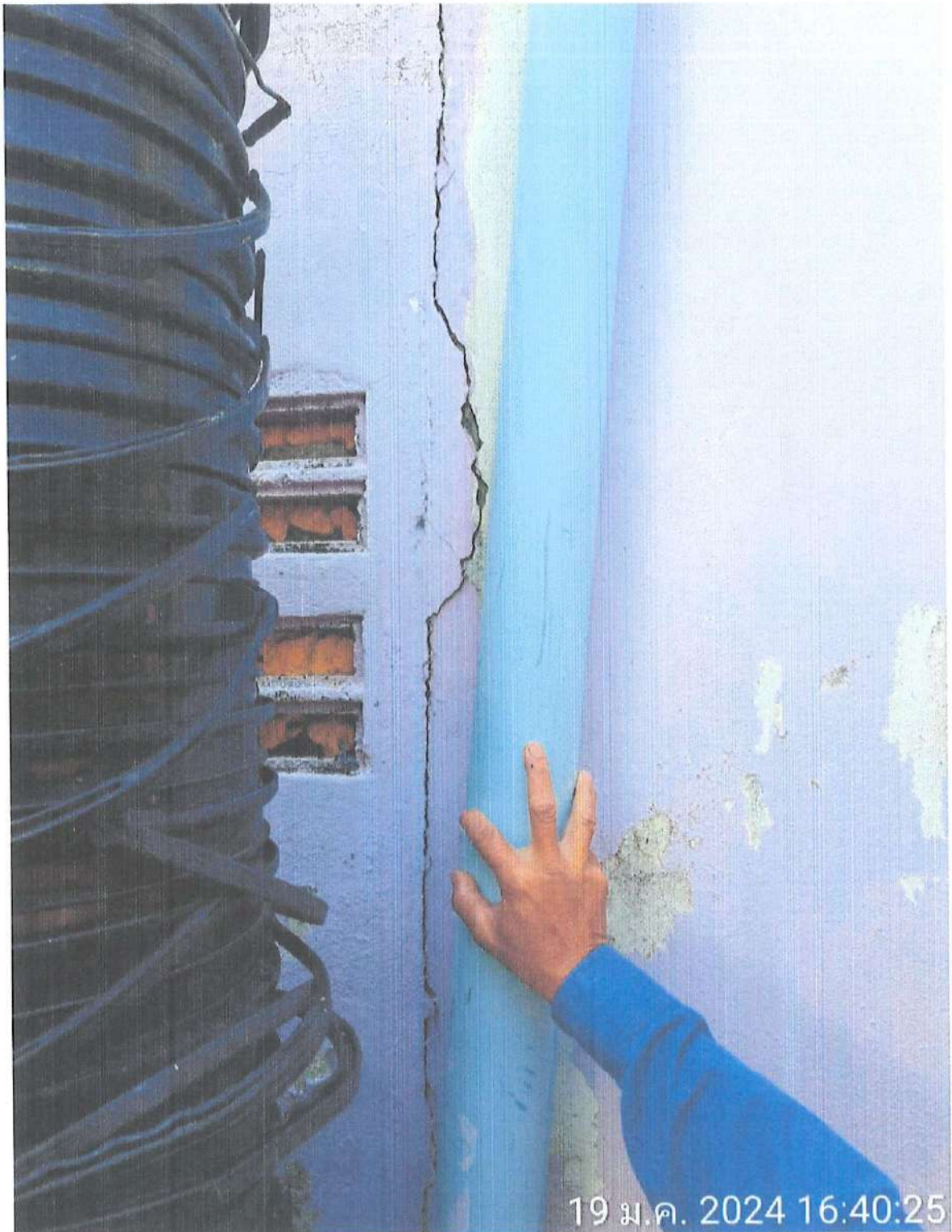

พบรอยร้าวผนังด้านข้างบ้าน ชั้น 1

งานสำรวจบ้านข้างเคียงบ้านเลขที่ [REDACTED]



พบรอยร้าวผนังเหนือวงกบหน้าต่างด้านข้างบ้าน ชั้น 1



งานสำรวจบ้านข้างเคียงบ้านเลขที่ [REDACTED]



พบท่านเจ้าของบ้าน และ เข้าสำรวจก่อนเริ่มงานก่อสร้างเสาเข็มเจาะ



งานสำรวจบ้านข้างเคียงบ้านเลขที่ [REDACTED]



พบรอยร้าวผนังด้านหน้าประตูเข้าบ้าน ชั้น 1



พบรอยร้าวผนังเหนือวงกบหน้าต่างหน้าบ้าน ชั้น 1



งานสำรวจบ้านข้างเคียงบ้านเลขที่ [REDACTED]



พบรอยร้าวผนังเหนือวงกบหน้าต่างหน้าบ้าน ชั้น 1

## งานสำรวจบ้านข้างเคียงบ้านเลขที่ [REDACTED]



พบท่านเจ้าของบ้าน และ เข้าสำรวจก่อนเริ่มงานก่อสร้างเสาเข็มเจาะ



งานสำรวจบ้านข้างเคียงบ้านเลขที่ [REDACTED]



พบพื้นด้านข้างบ้านแตกร้าว



งานสำรวจบ้านข้างเคียงบ้านเลขที่ [REDACTED]

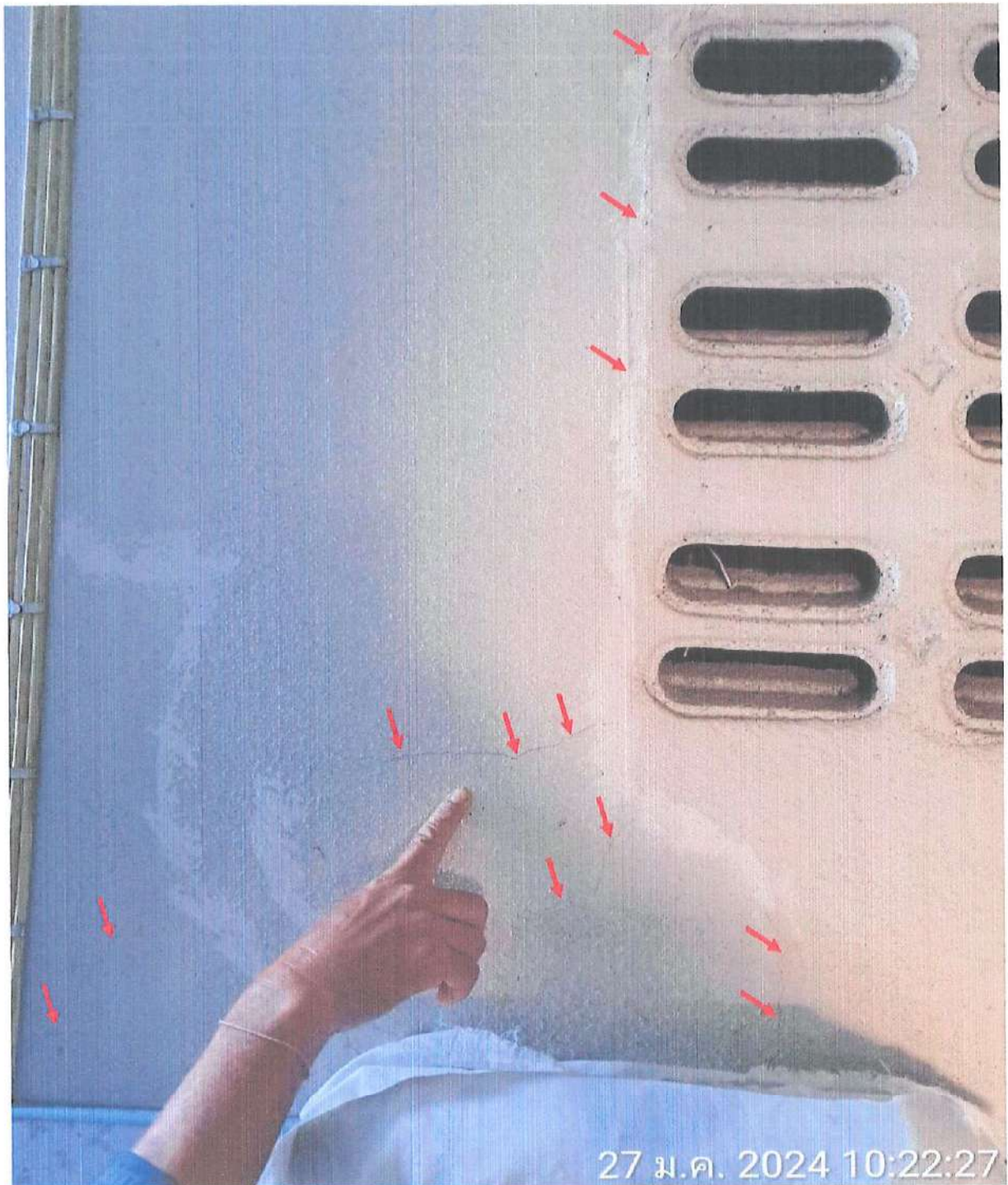

พบรอยร้าวผนังข้างบ้าน ชั้น 1



งานสำรวจบ้านข้างเคียงบ้านเลขที่ [REDACTED]

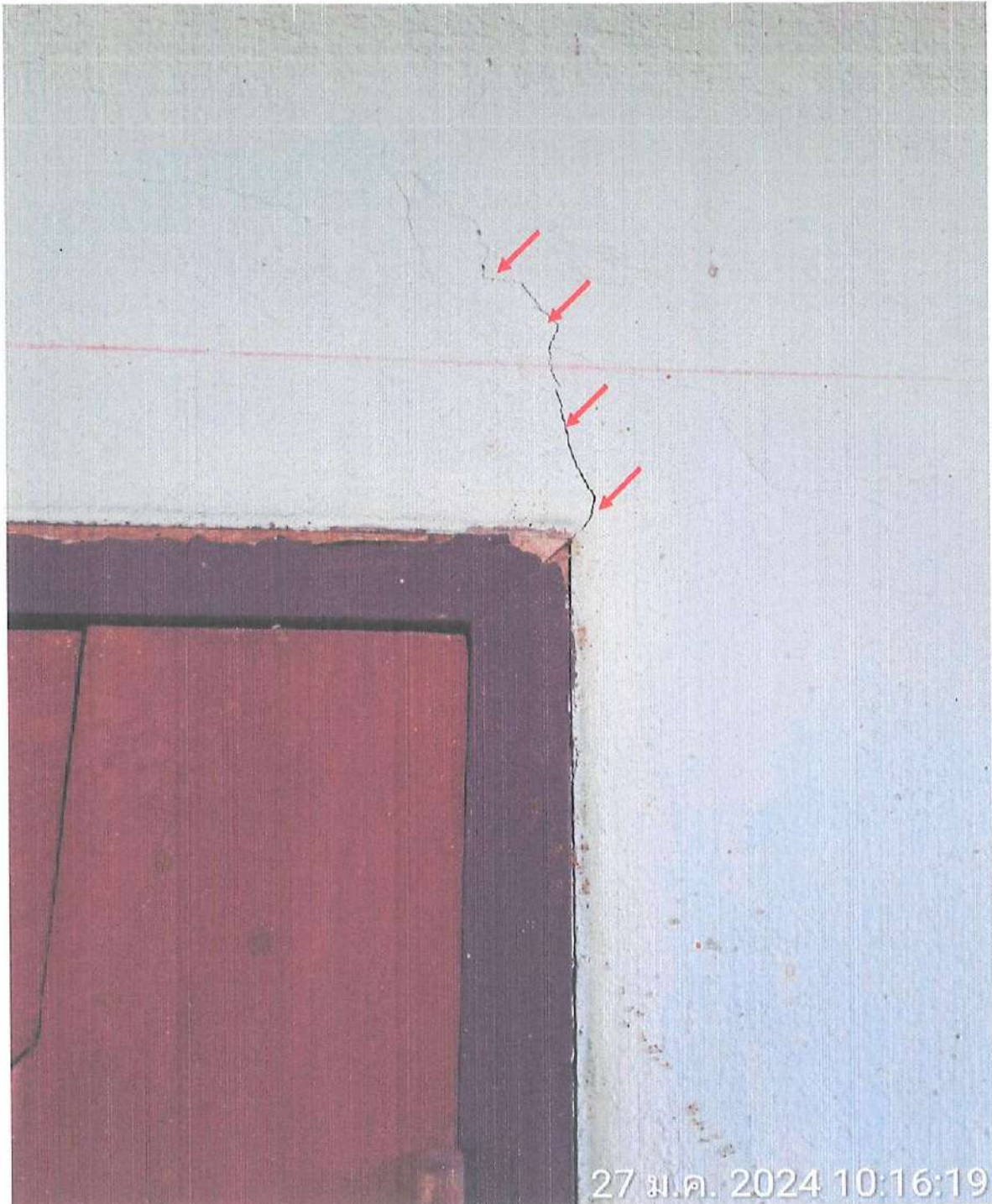

พบรอยร้าวผนังใกล้หน้าต่าง ชั้น 1

งานสำรวจบ้านข้างเคียงบ้านเลขที่ [REDACTED]



พบรอยร้าวผนังหลังบ้าน ชั้น 1



งานสำรวจบ้านข้างเคียงบ้านเลขที่ [REDACTED]

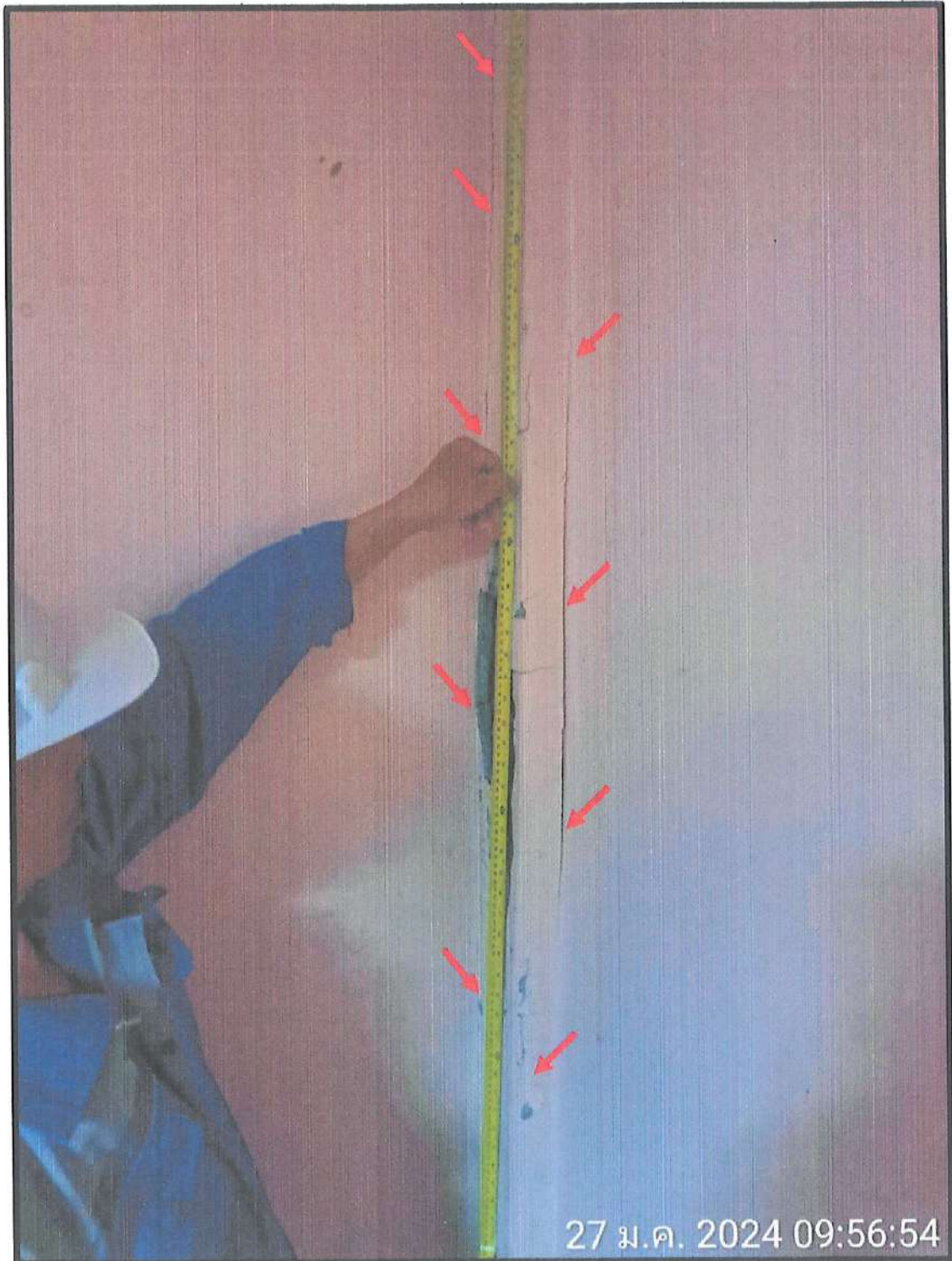

พบรอยร้าวเสาห้องรับแขกบ้าน ชั้น 1

งานสำรวจบ้านข้างเคียงบ้านเลขที่ [REDACTED]

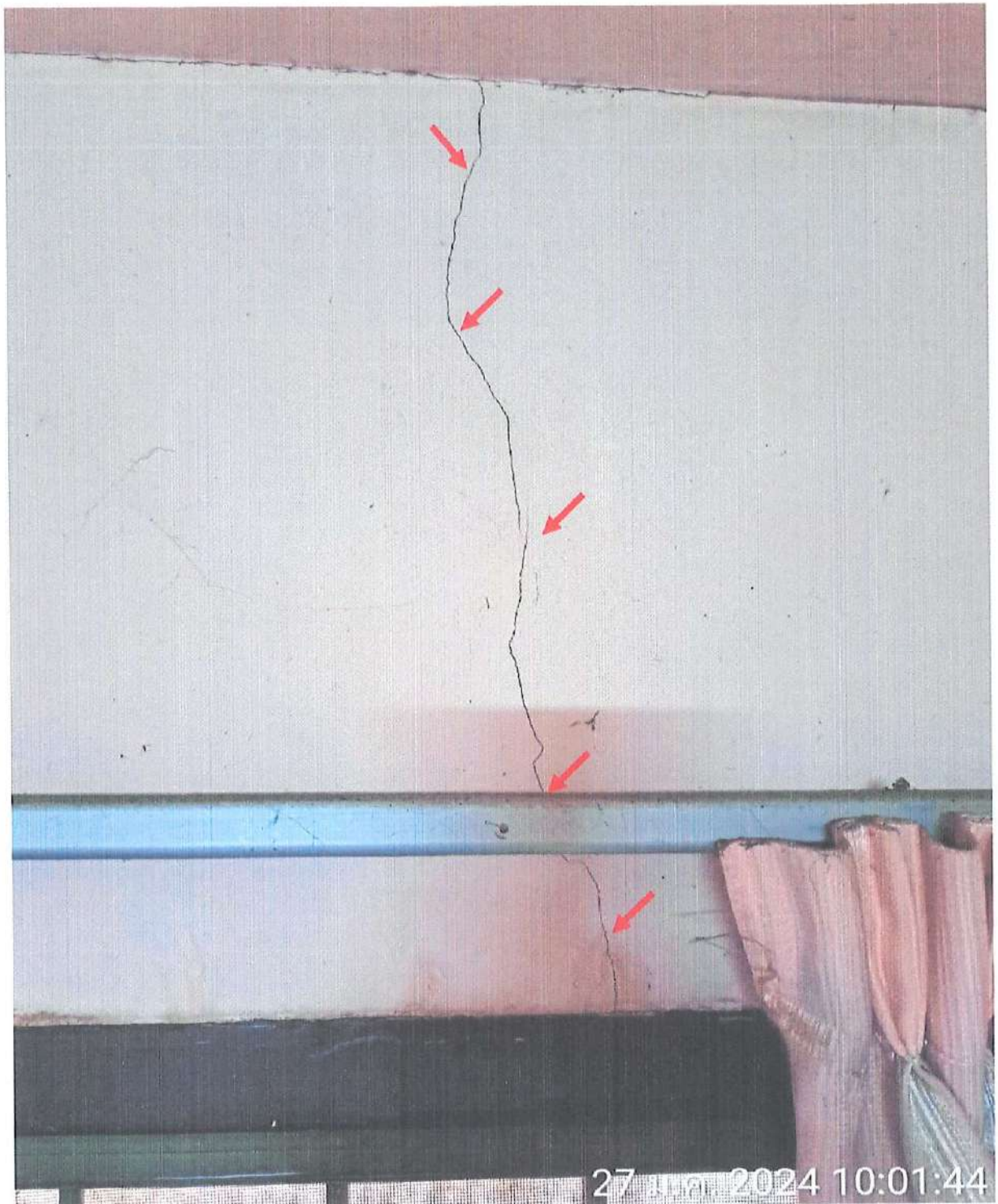

พบรอยร้าวเหนือวงกบหน้าต่างห้องรับแขก



งานสำรวจบ้านข้างเคียงบ้านเลขที่ [REDACTED]

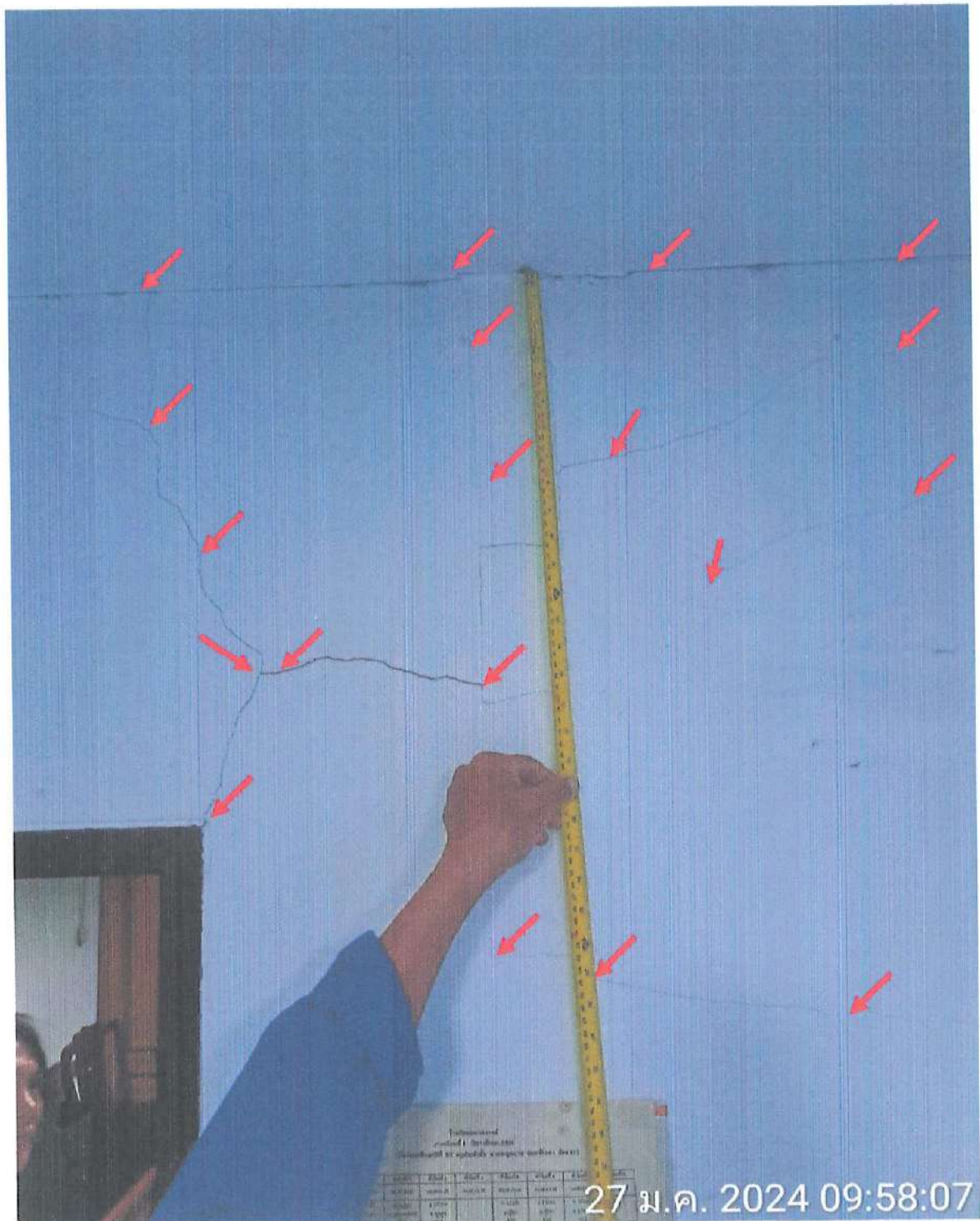

พบรอยร้าวผนังในห้องครัว

งานสำรวจบ้านข้างเคียงบ้านเลขที่ [REDACTED]

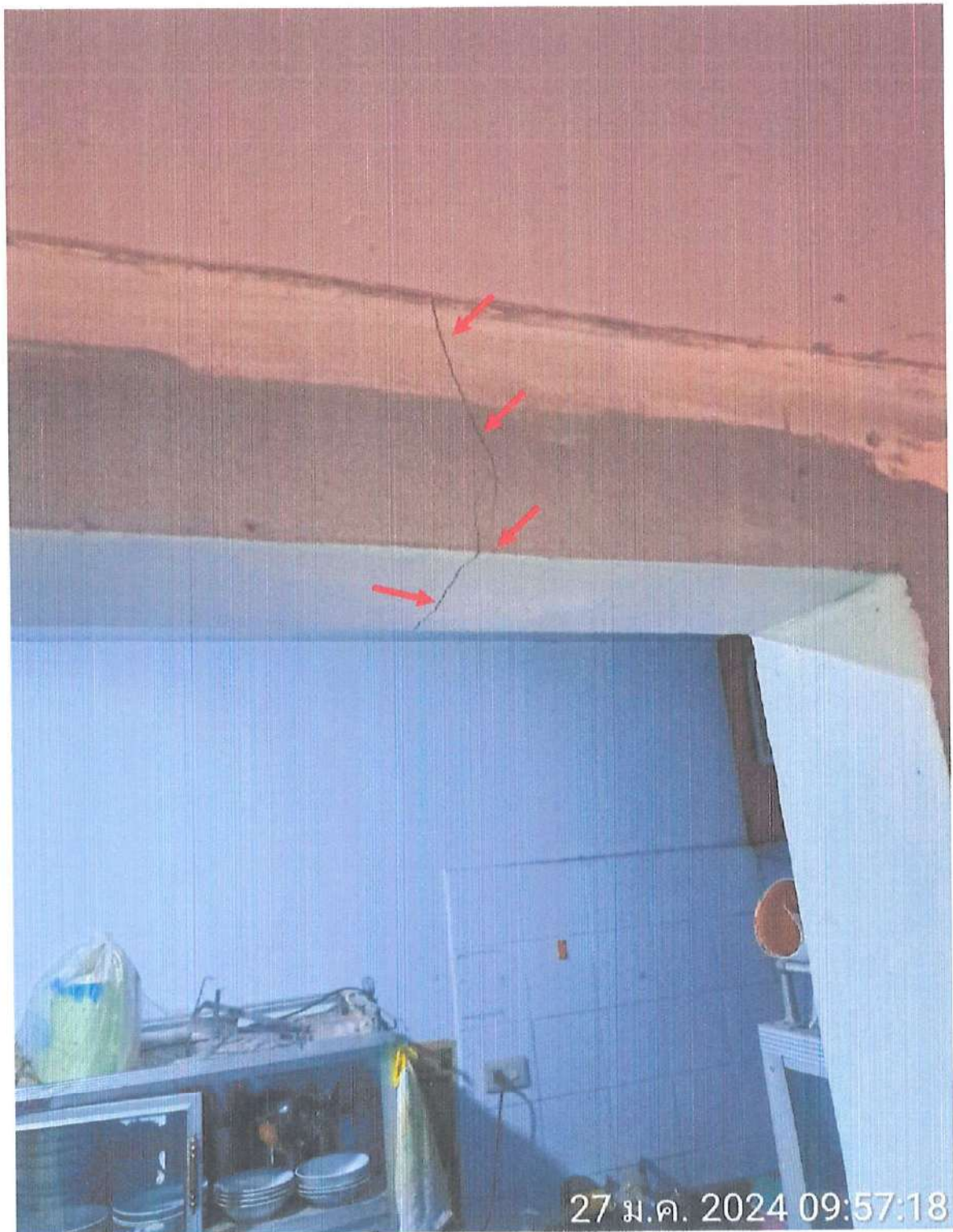

พบรอยร้าวใต้คานในห้องครัว



งานสำรวจบ้านข้างเคียงบ้านเลขที่ [REDACTED]

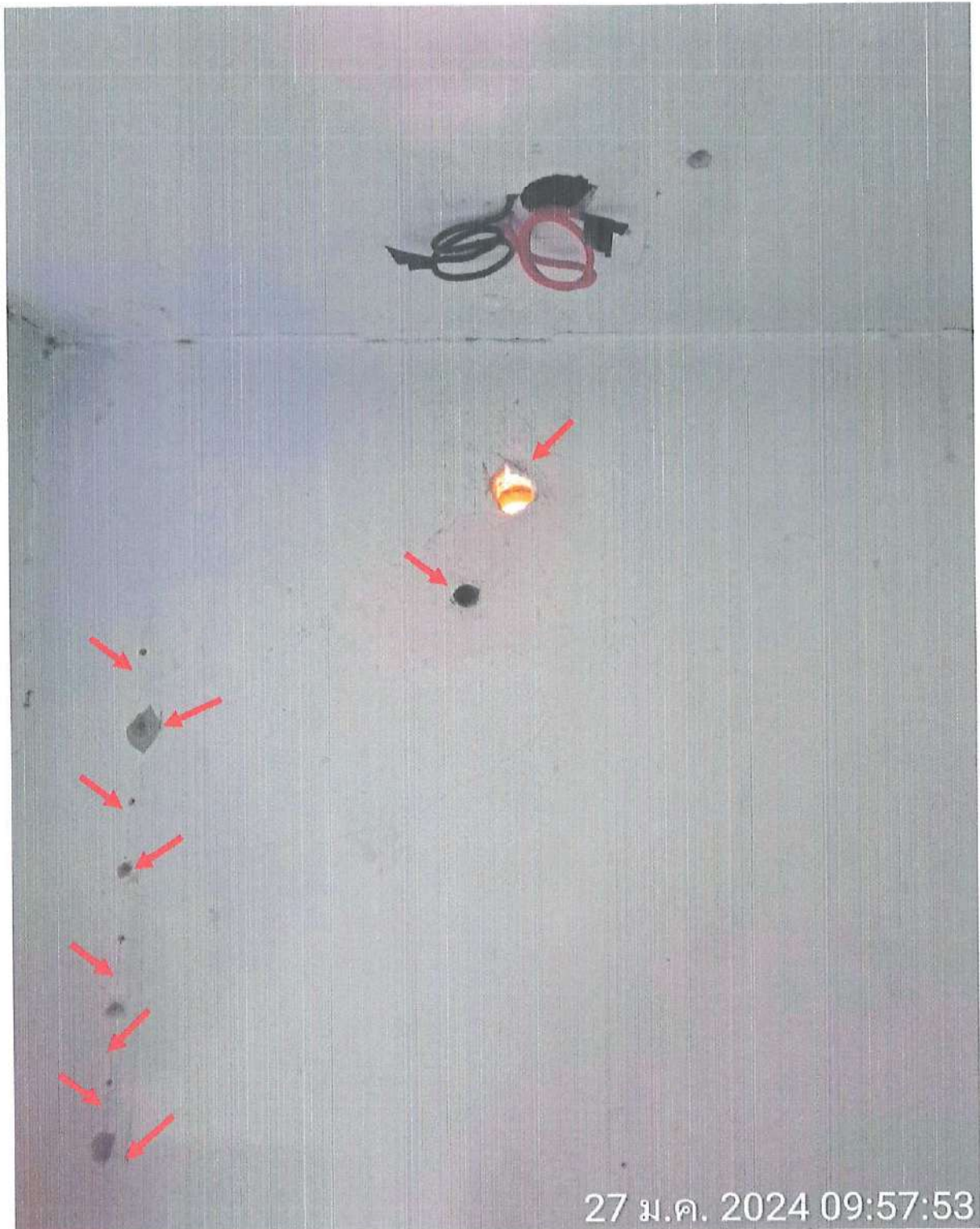

พบรอยร้าว และ รอยเจาะรูท่อนแอร์ห้องนอน ชั้น 1

## งานสำรวจบ้านข้างเคียงบ้านเลขที่ [REDACTED]

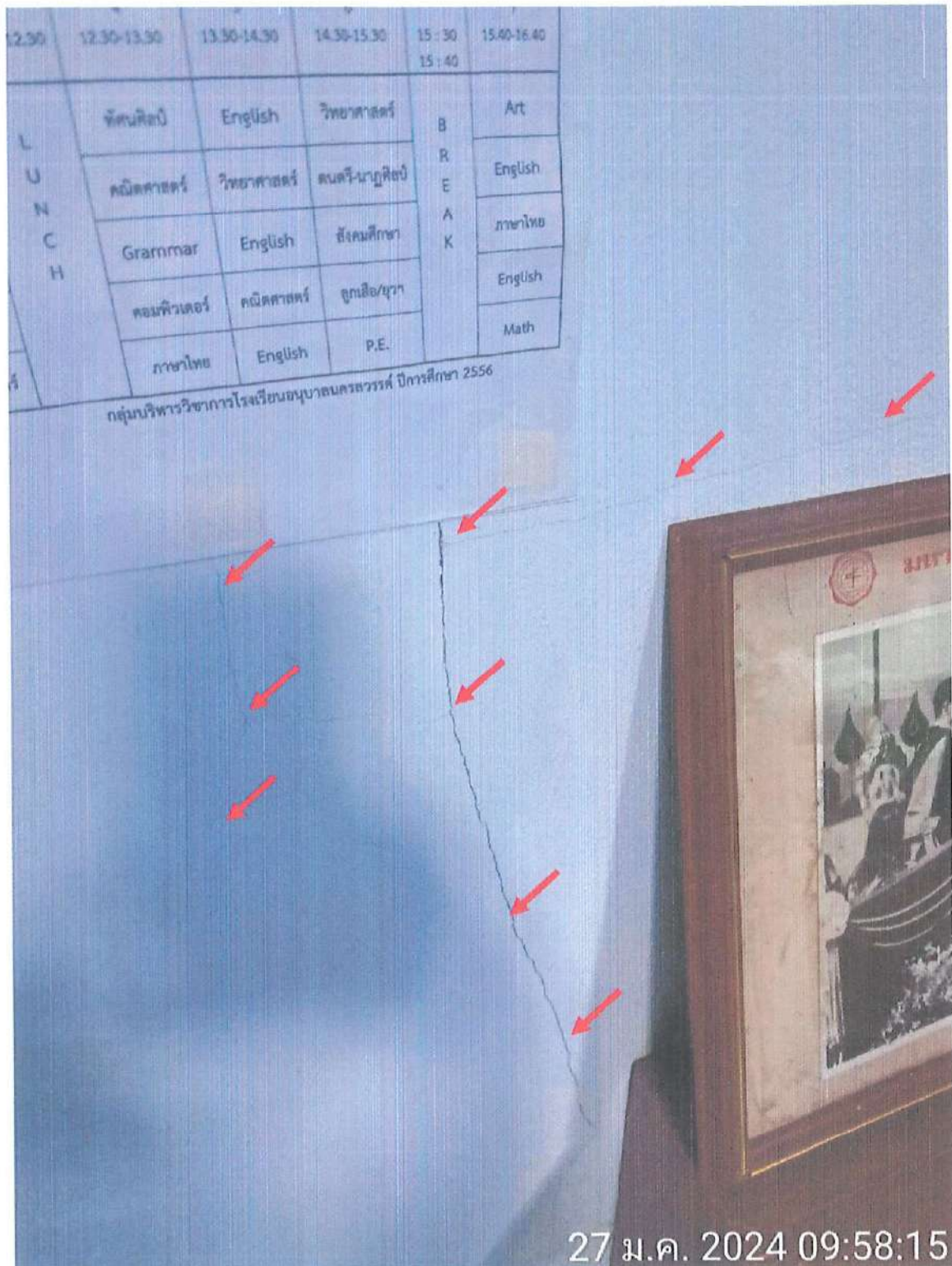

พบรอยร้าวในห้องรับแขก



งานสำรวจบ้านข้างเคียงบ้านเลขที่ [REDACTED]

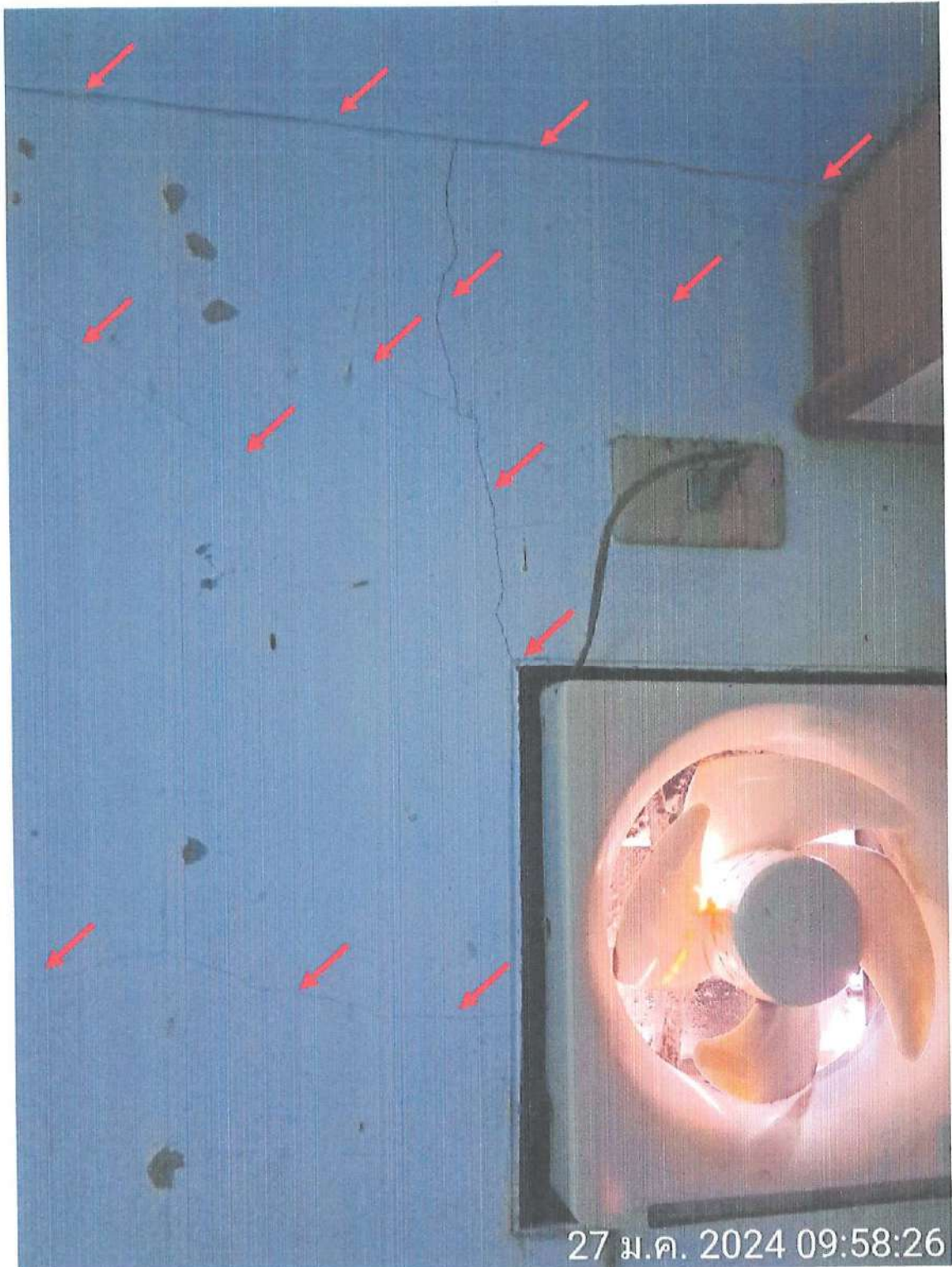

พบรอยร้าวผนังในห้องนอน

งานสำรวจบ้านข้างเคียงบ้านเลขที่ [REDACTED]

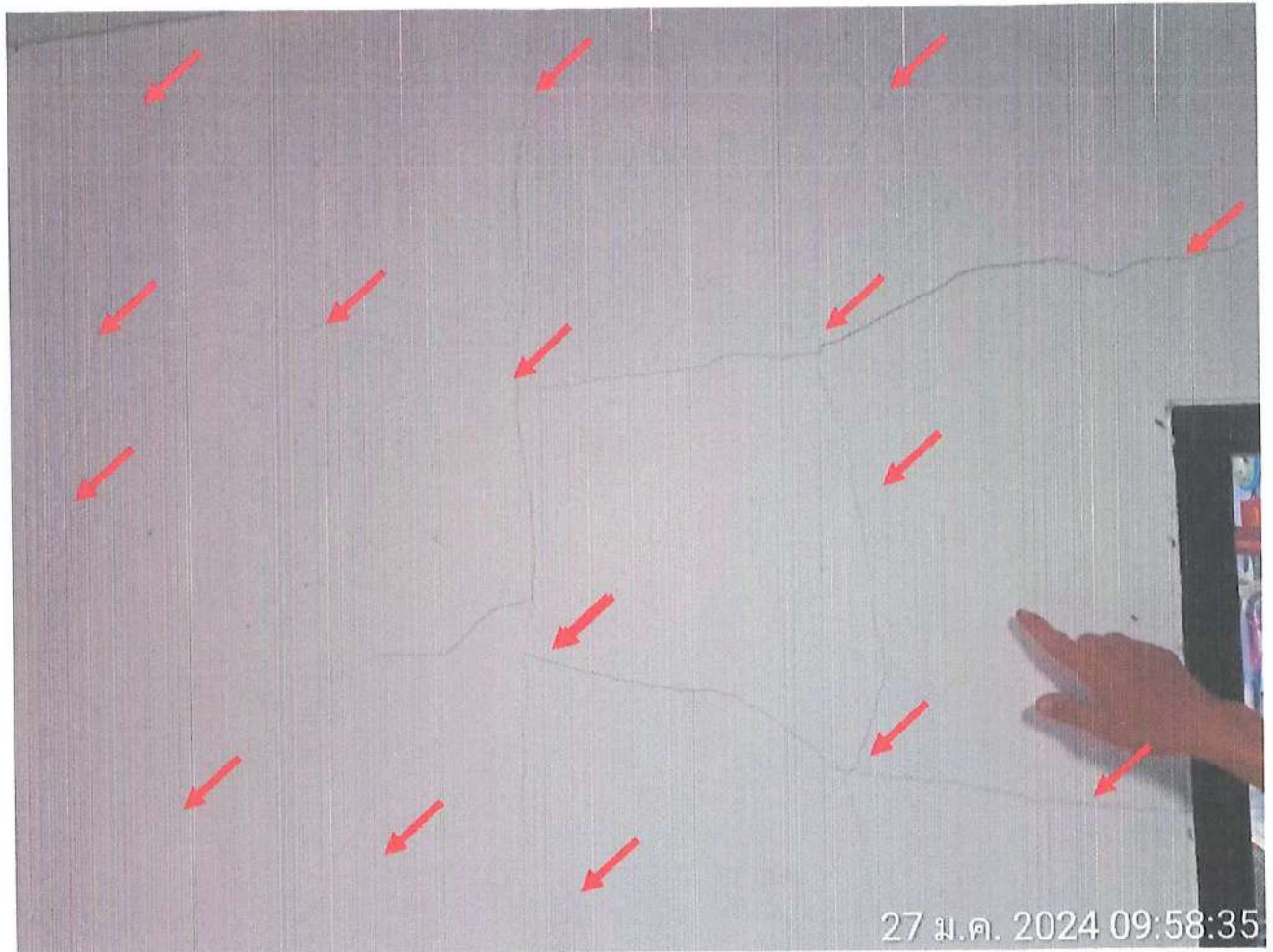

พบรอยร้าวผนังในห้องนอนข้างหน้าต่าง



งานสำรวจบ้านข้างเคียงบ้านเลขที่ [REDACTED]

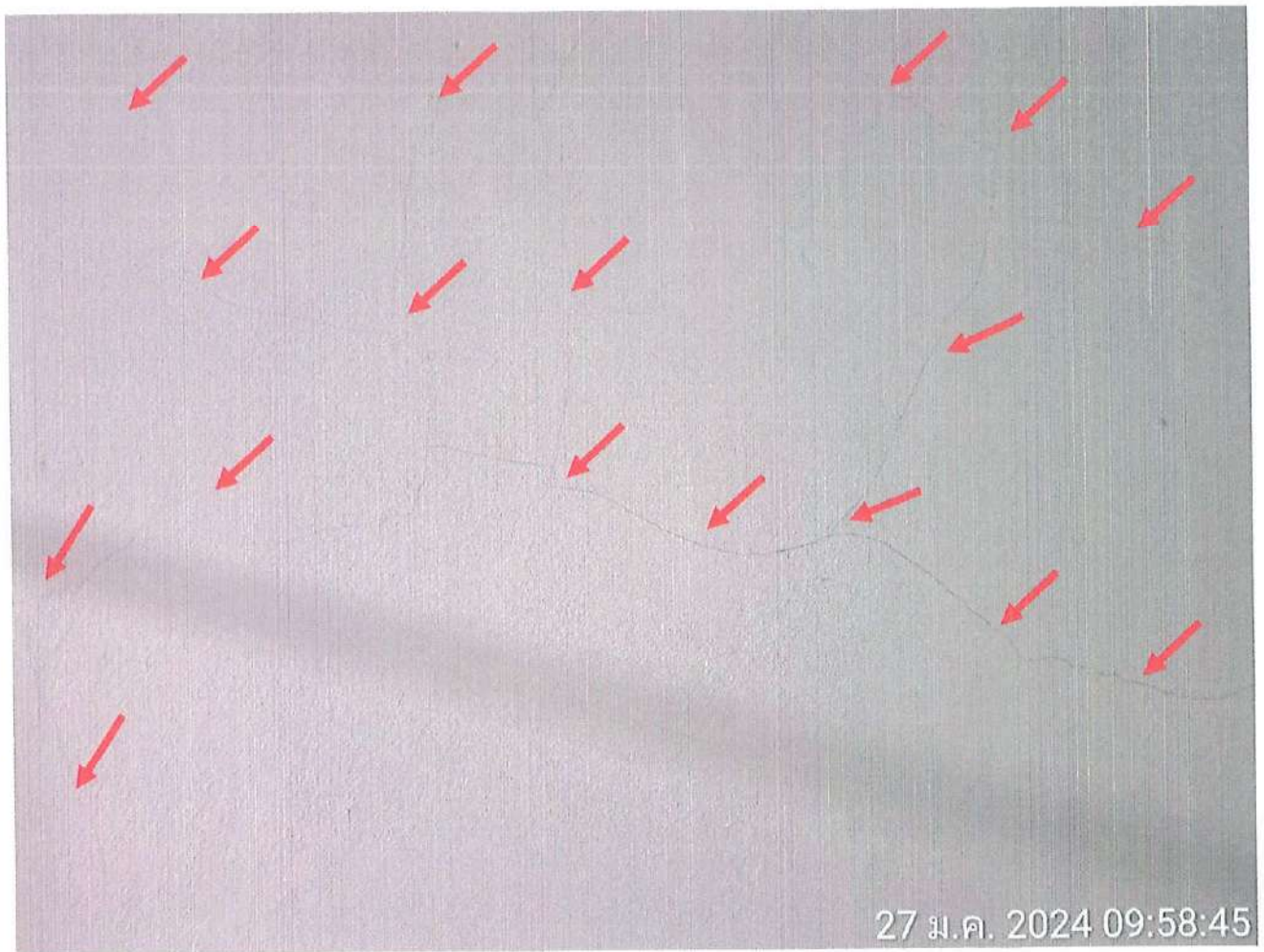

พบรอยร้าวผนังในห้องนอน

งานสำรวจบ้านข้างเคียงบ้านเลขที่ [REDACTED]



พบรอยร้าวผนังข้างเตียงนอน



งานสำรวจบ้านข้างเคียงบ้านเลขที่ [REDACTED]



พบรอยร้าวผนังหัวเตียงนอน

งานสำรวจบ้านข้างเคียงบ้านเลขที่ [REDACTED]

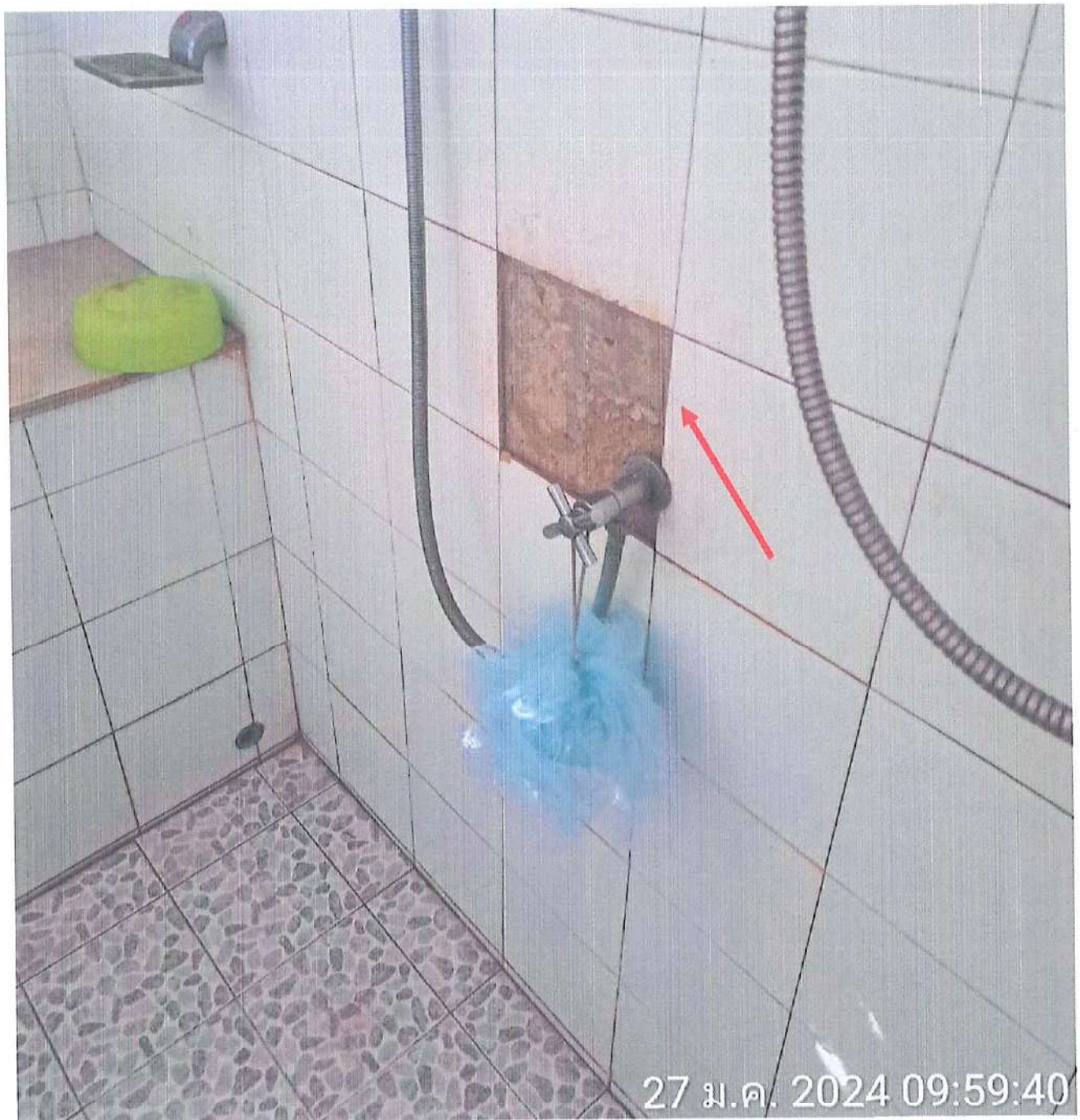

พบกระเบื้องผนังห้องน้ำหลุด



งานสำรวจบ้านข้างเคียงบ้านเลขที่ [REDACTED]

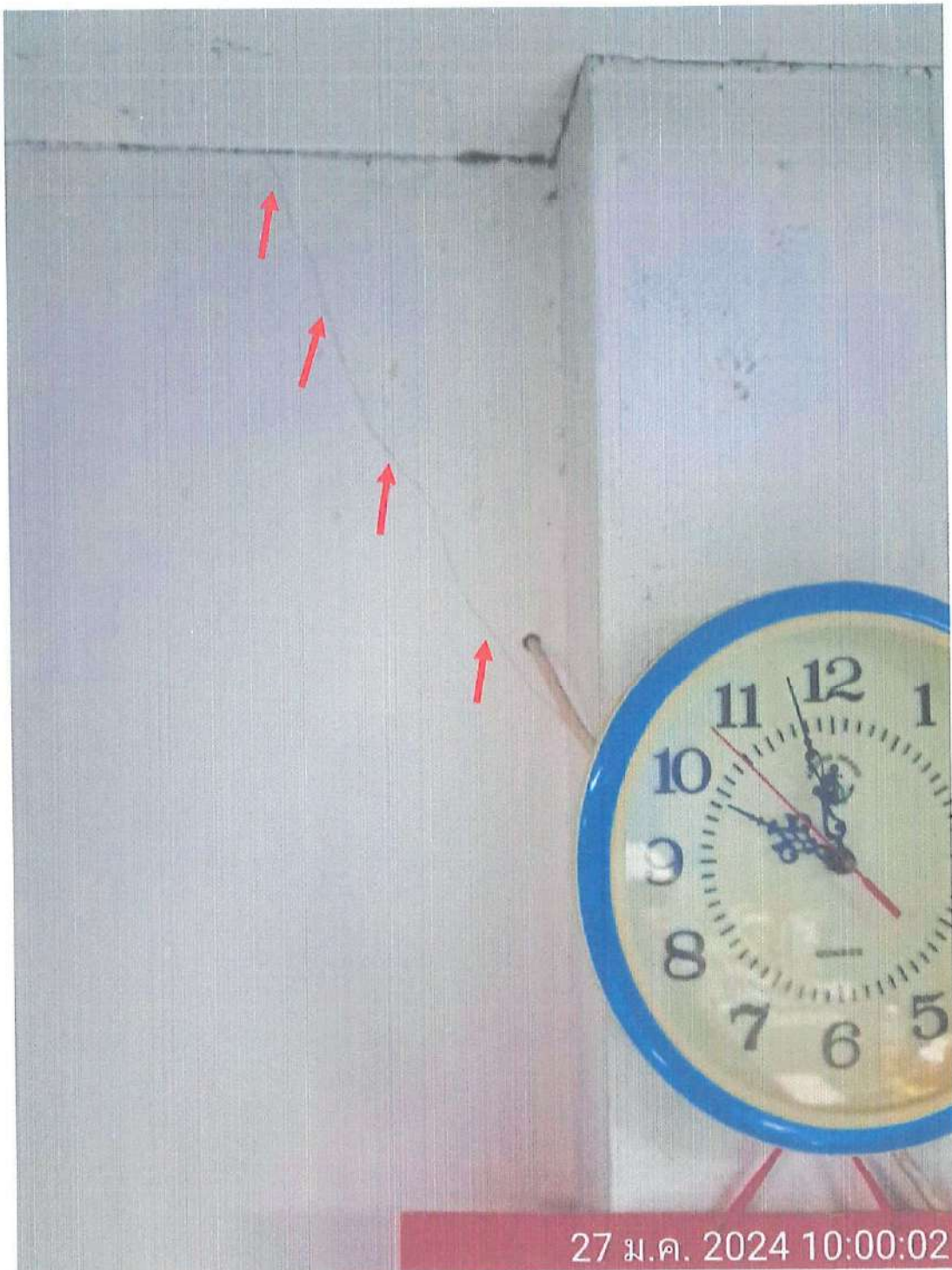

พบรอยร้าวผนังข้างเสาห้องนอน ชั้น 2

งานสำรวจบ้านข้างเคียงบ้านเลขที่ [REDACTED]



พบรอยร้าวผนังห้องนอน ชั้น 2



งานสำรวจบ้านข้างเคียงบ้านเลขที่ [REDACTED]

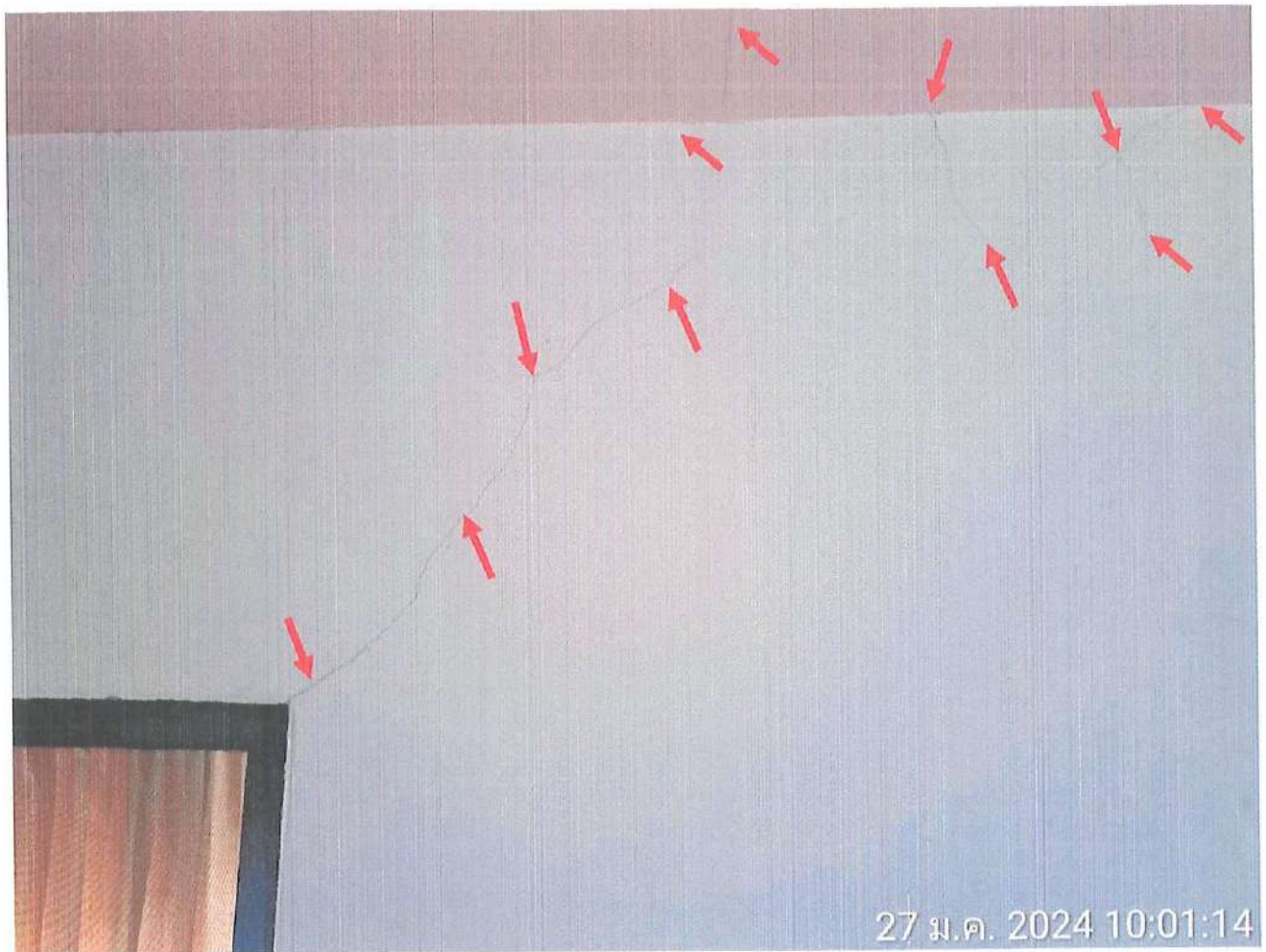

พบรอยร้าวผนังห้องนอนใกล้ประตู ชั้น 2

งานสำรวจบ้านข้างเคียงบ้านเลขที่ [REDACTED]

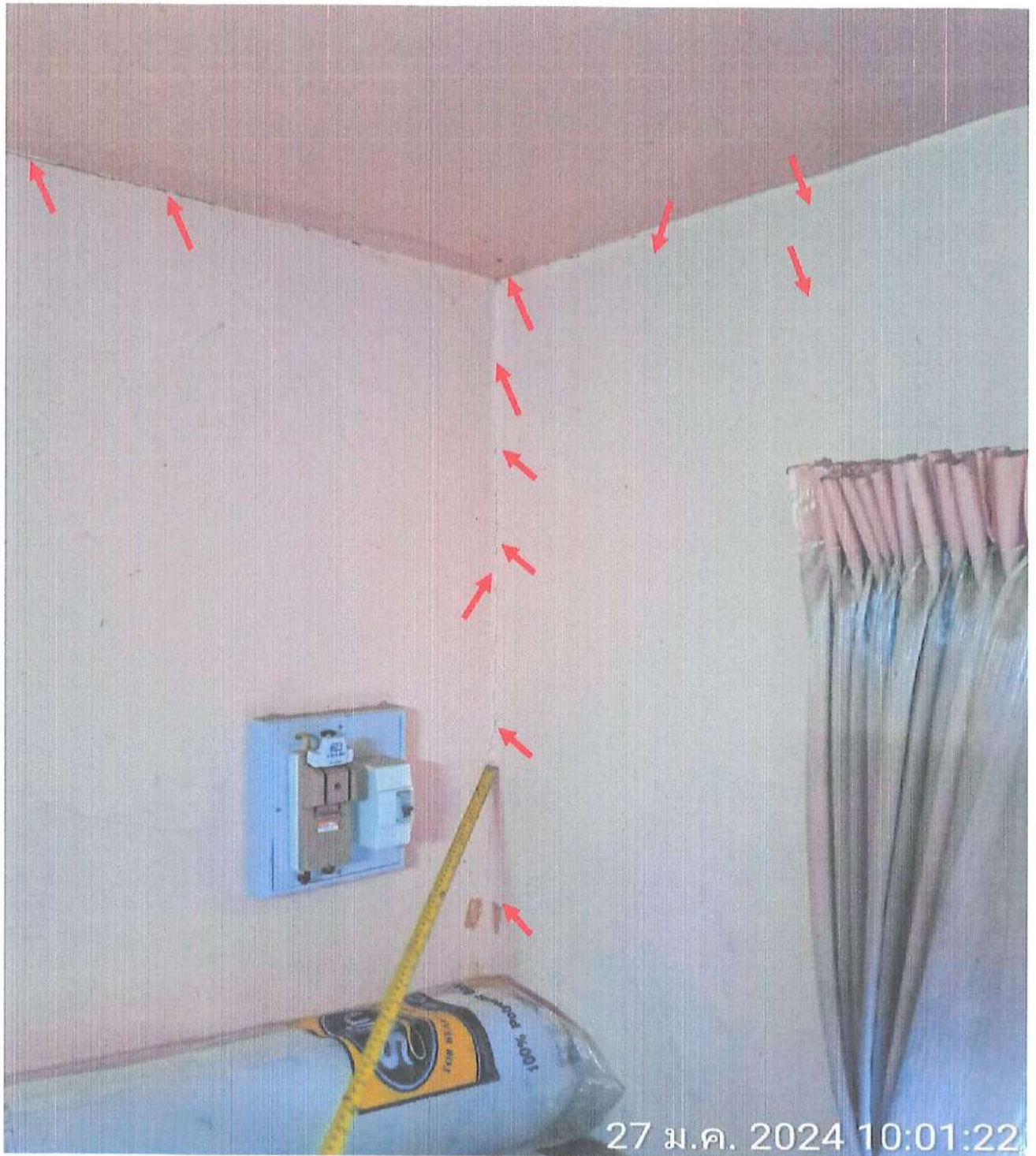

พบรอยร้าวมุมผนังห้องนอน ชั้น 2



งานสำรวจบ้านข้างเคียงบ้านเลขที่ [REDACTED]

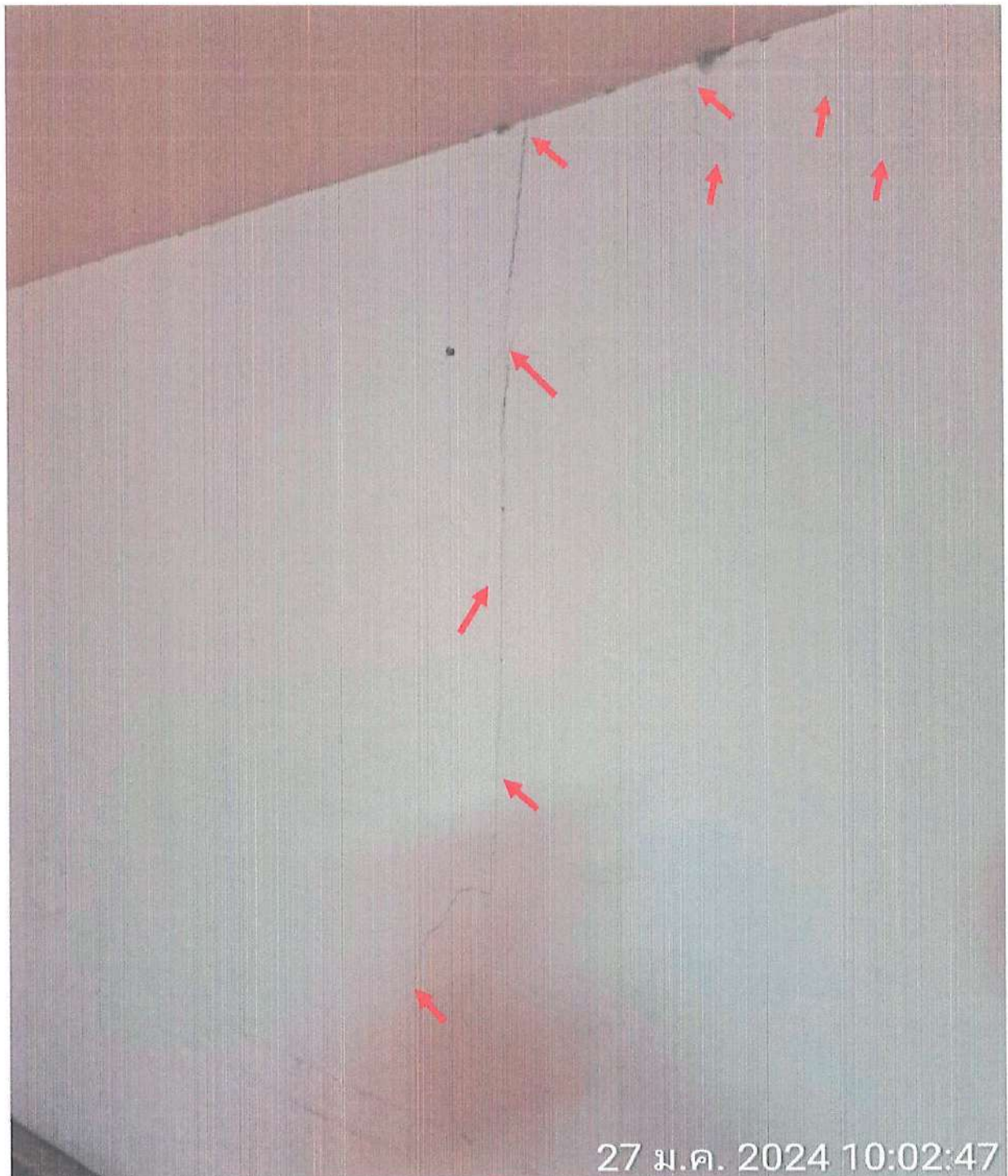

พบรอยร้าวผนังห้องนอน ชั้น 2

งานสำรวจบ้านข้างเคียงบ้านเลขที่ [REDACTED]

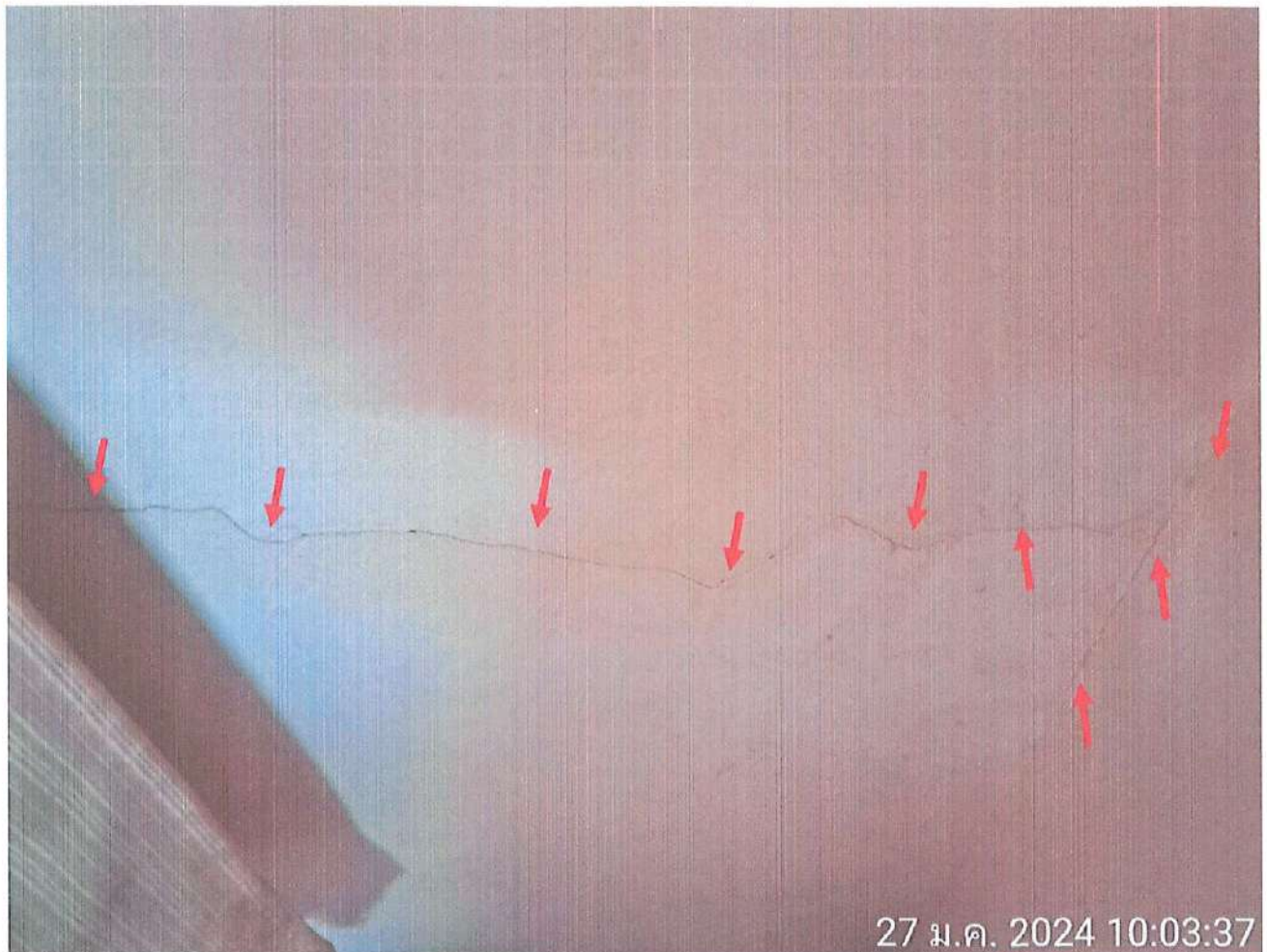

พบรอยร้าวผนังห้องนอน ชั้น 2



งานสำรวจบ้านข้างเคียงบ้านเลขที่ [REDACTED]



พบรอยร้าวผนัง และ เสาค้ำรับแขก ชั้น 1

งานสำรวจบ้านข้างเคียงบ้านเลขที่ [REDACTED]



พบรอยร้าวผนังห้องรับแขก ชั้น 1



## งานสำรวจบ้านข้างเคียงบ้านเลขที่ [REDACTED]



พบท่านเจ้าของบ้าน และ เข้าสำรวจก่อนเริ่มงานก่อสร้างเสาเข็มเจาะ

## งานสำรวจบ้านข้างเคียงบ้านเลขที่ [REDACTED]



พบรอยร้าวผนังห้องรับแขกใกล้วงกบหน้าต่าง



## งานสำรวจบ้านข้างเคียงบ้านเลขที่ [REDACTED]



พบรอยรั่วผนังห้องรับแขกใต้คาน และ ใกล้เคียงกับหน้าต่าง

งานสำรวจบ้านข้างเคียงบ้านเลขที่ [REDACTED]

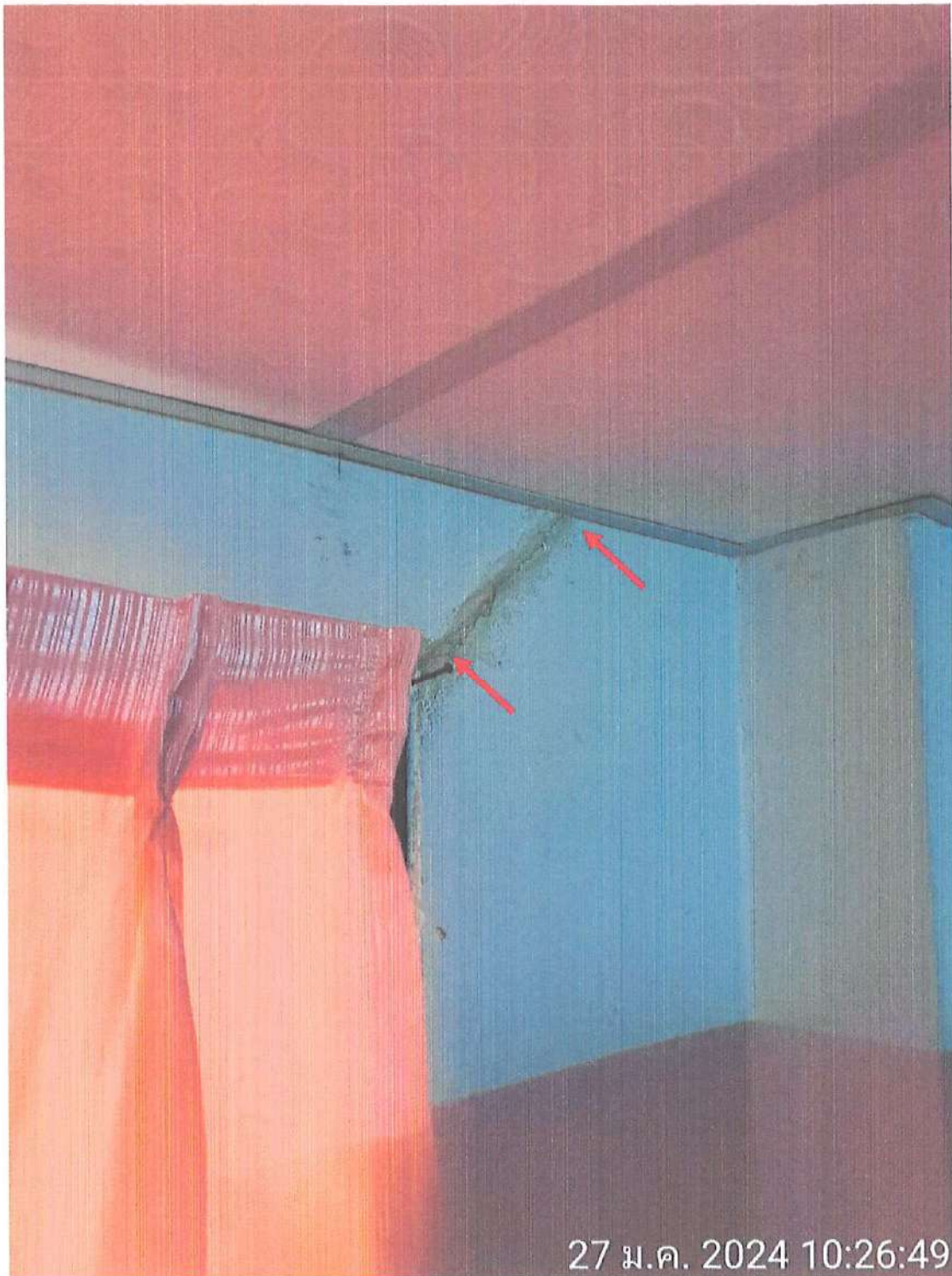

พบรอยร้าวผนังด้านข้างห้องรับแขกใกล้วงกบหน้าต่าง



งานสำรวจบ้านข้างเคียงบ้านเลขที่ [REDACTED]



พบรอยร้าวเหนือวงกบหน้าต่างผนังด้านข้าง

งานสำรวจบ้านข้างเคียงบ้านเลขที่ [REDACTED]



รูปถ่ายภายในบ้านบริเวณนี้ไม่พบรอยร้าว



งานสำรวจบ้านข้างเคียงบ้านเลขที่ [REDACTED]

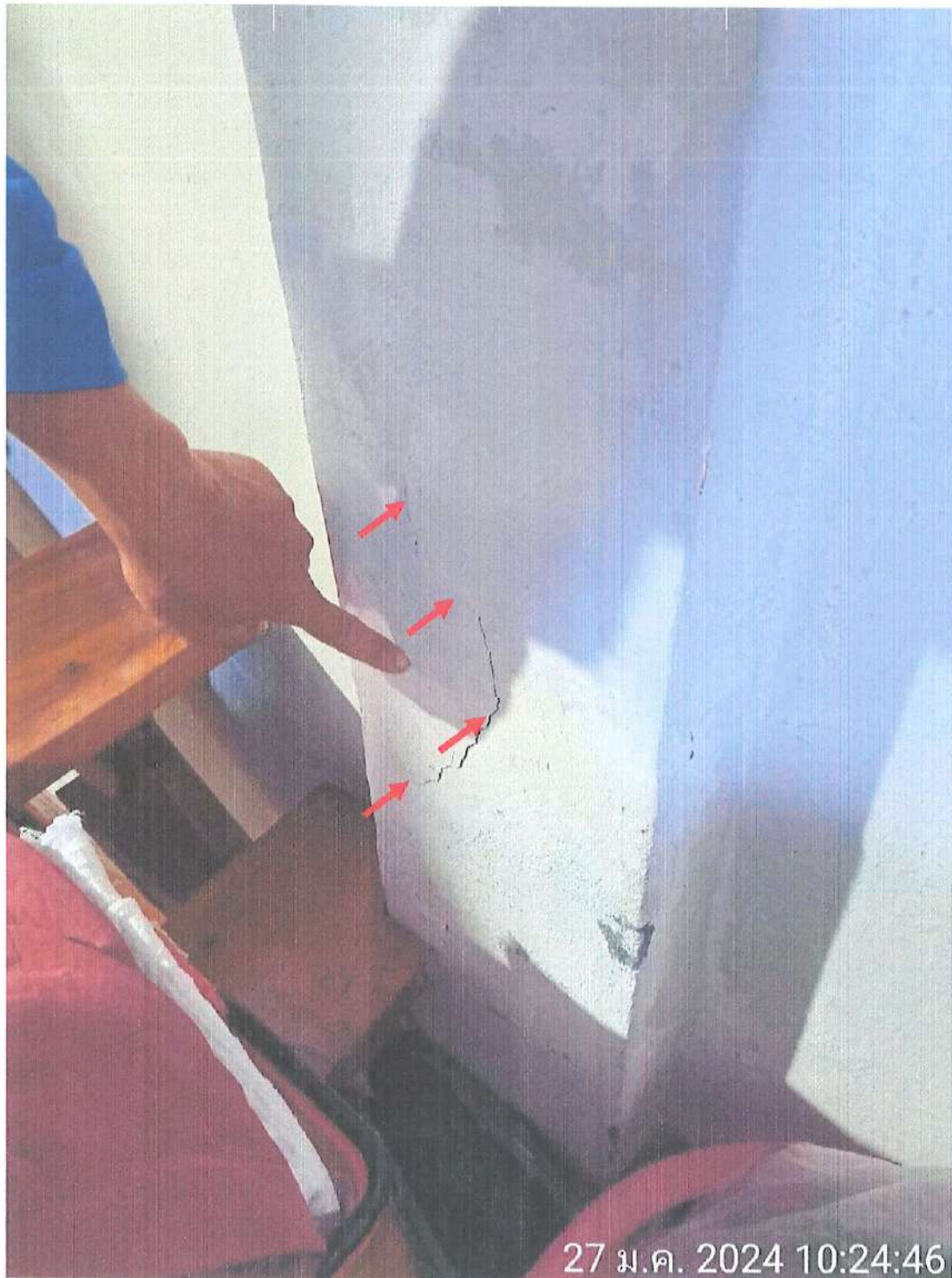

พบรอยร้าวที่เสาใกล้บันได

งานสำรวจบ้านข้างเคียงบ้านเลขที่ [REDACTED]



พบพื้น ไม่มีการชำรุดบริเวณประตูทางเข้าหน้าบ้าน



งานสำรวจบ้านข้างเคียงบ้านเลขที่ [REDACTED]



พบรอยร้าวผนังห้องรับแขก

งานสำรวจบ้านข้างเคียงบ้านเลขที่ [REDACTED]



พบพื้นไม้ชำรุดบริเวณห้องรับแขก



งานสำรวจบ้านข้างเคียงบ้านเลขที่ [REDACTED]

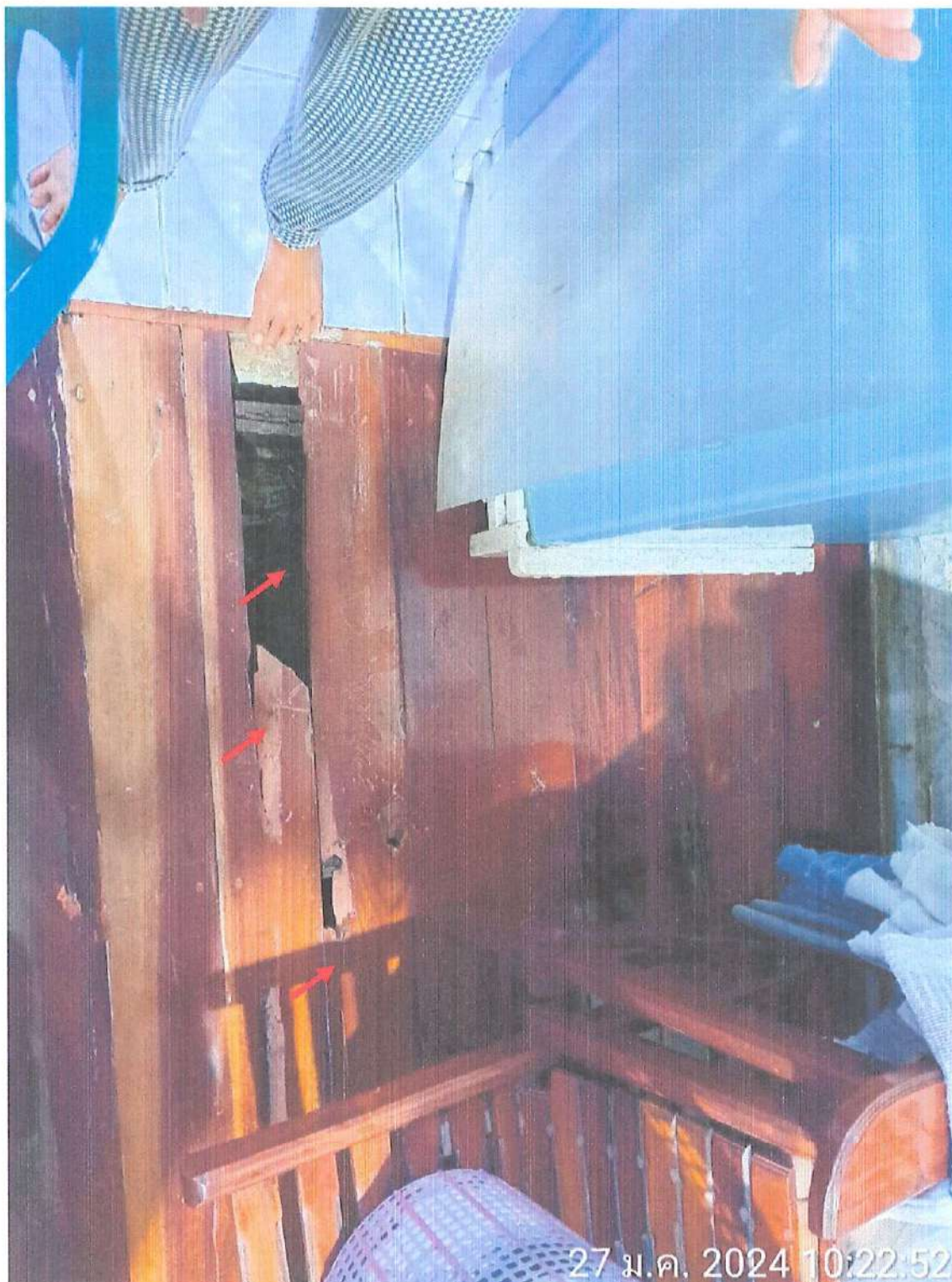

พบพื้นไม้ชำรุดบริเวณห้องรับแขก

## งานสำรวจบ้านข้างเคียงบ้านเลขที่ [REDACTED]



พบรอยสกัดผนังใต้ท้องคานออกเพื่อต่อเติมห้องครัวชั้น 1



งานสำรวจบ้านข้างเคียงบ้านเลขที่ [REDACTED]

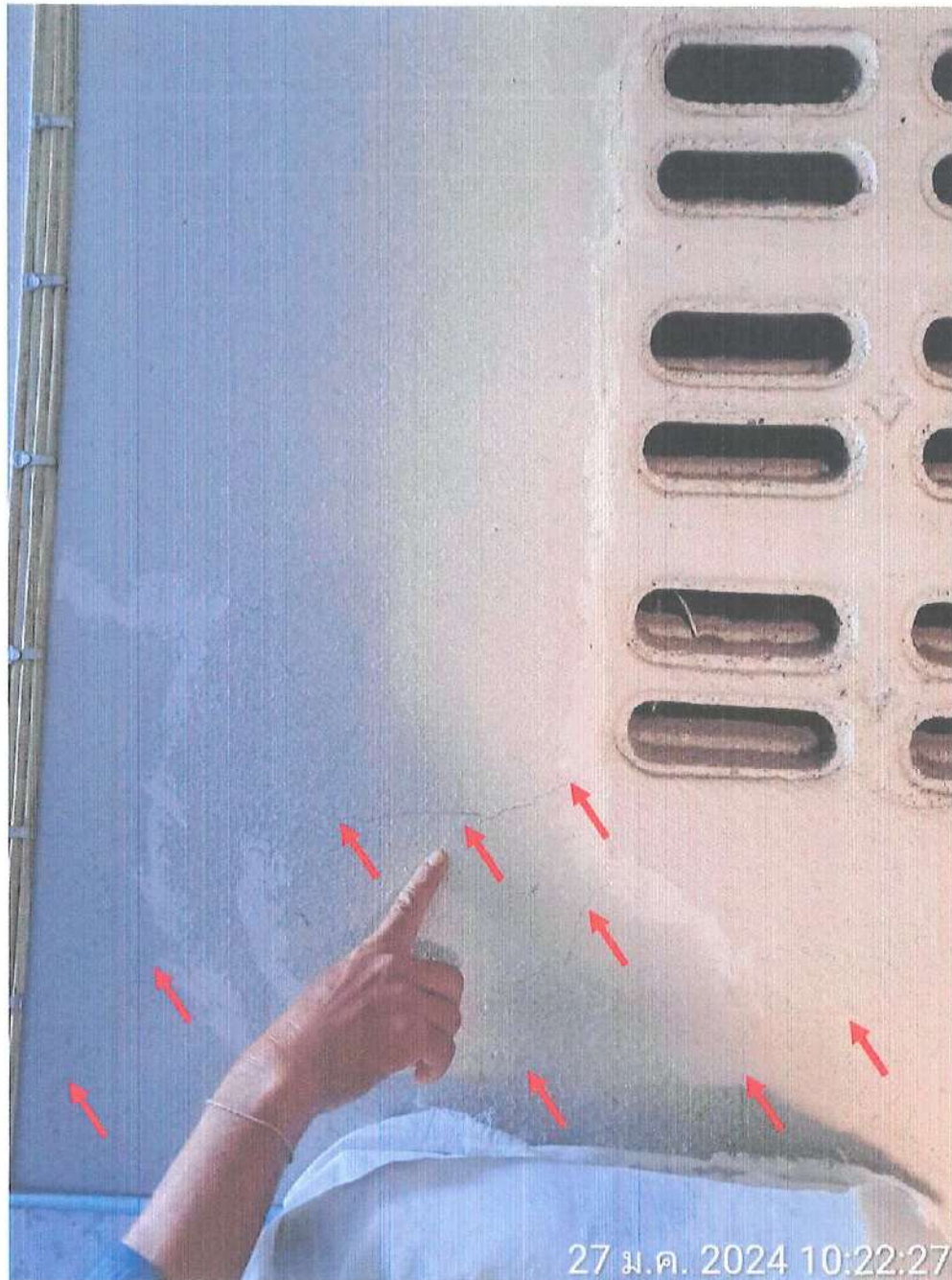

พบรอยร้าวผนังในห้องครัว

## งานสำรวจบ้านข้างเคียงบ้านเลขที่ [REDACTED]

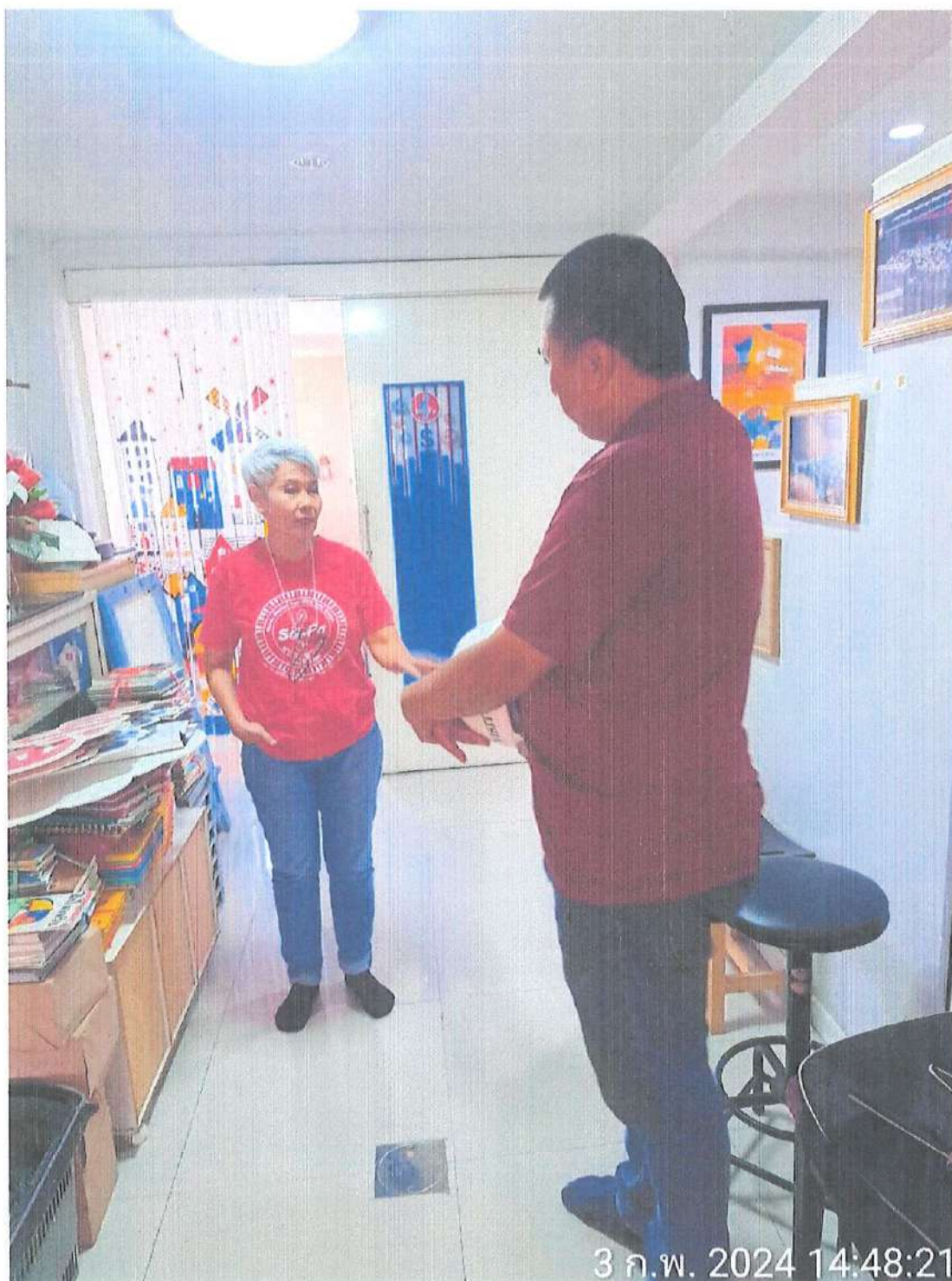

เข้าพบท่านเจ้าของบ้านเพื่อขออนุญาตสำรวจบ้าน



งานสำรวจบ้านข้างเคียงบ้านเลขที่ [REDACTED]

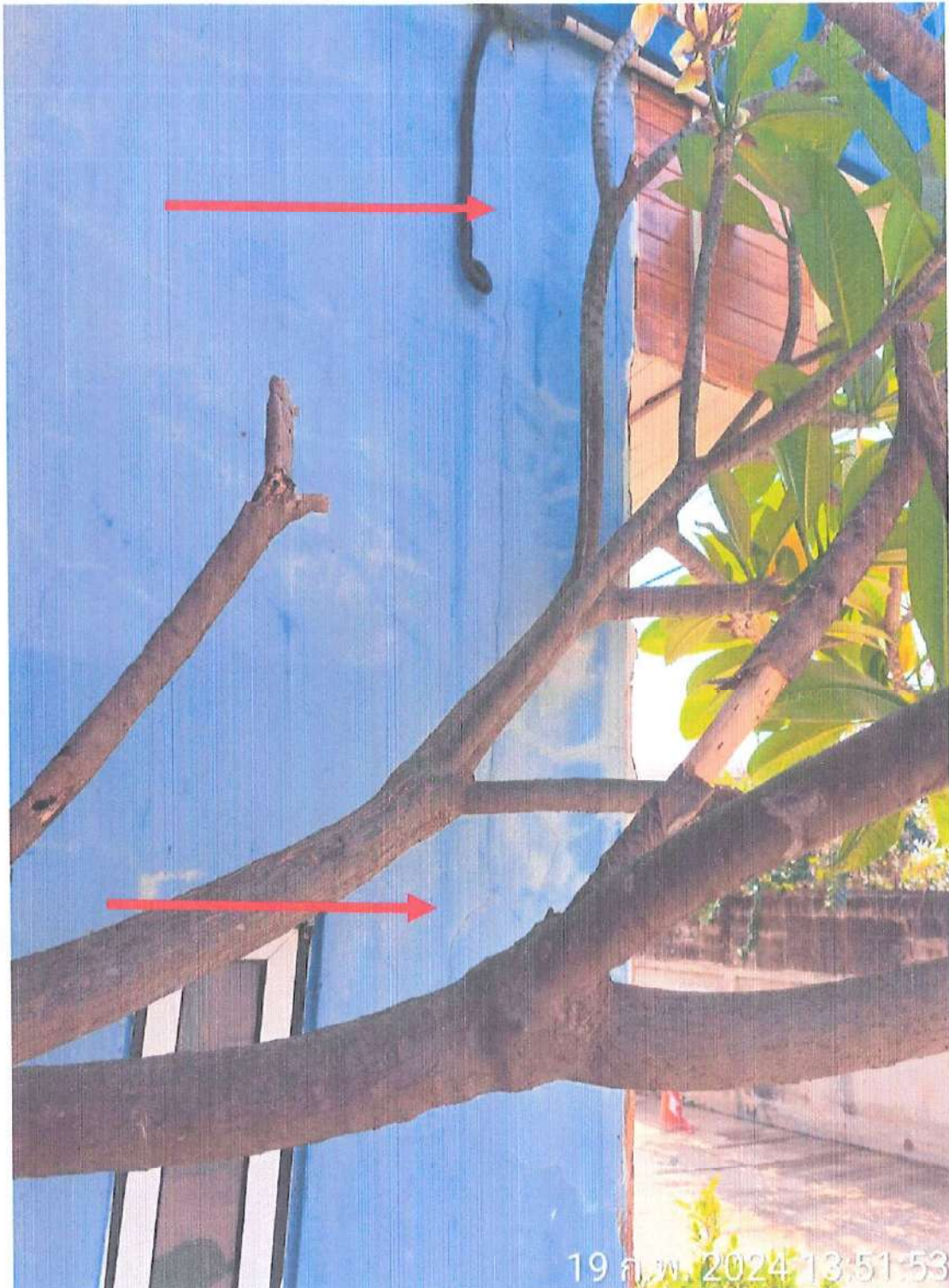

พบรอยร้าวที่ผนังด้านข้างบ้าน



งานสำรวจบ้านข้างเคียงบ้านเลขที่ [REDACTED]



พบรอยร้าวที่ผนังด้านข้างบ้าน



งานสำรวจบ้านข้างเคียงบ้านเลขที่ [REDACTED]



พบรอยร้าวที่ผนัง และ เสาด้านข้างบ้าน



งานสำรวจบ้านข้างเคียงบ้านเลขที่ [REDACTED]



พบรอยร้าวระห่างเสา และ คานผนังด้านข้างบ้าน



## งานสำรวจบ้านข้างเคียงบ้านเลขที่ 2 [REDACTED]



พบรอยแตกที่บริเวณข้างบล็อกแก้วผนังข้างบ้าน

งานสำรวจบ้านข้างเคียงบ้านเลขที่ [REDACTED]



พบรอยร้าวที่เสา และ ผนังด้านหลังบ้าน



งานสำรวจบ้านข้างเคียงบ้านเลขที่ [REDACTED]



พบรอยร้าวที่วงกบหน้าต่าง และ ผนังด้านหลังบ้าน

งานสำรวจบ้านข้างเคียงบ้านเลขที่ [REDACTED]



พบรอยร้าวที่เสา และ ผนังด้านหลังบ้าน



งานสำรวจบ้านข้างเคียงบ้านเลขที่ [REDACTED]



พบรอยร้าวที่ผนังด้านข้างบ้าน



งานสำรวจบ้านข้างเคียงบ้านเลขที่ [REDACTED]



พบรอยร้าวที่เสาหลังบ้าน



## งานสำรวจบ้านข้างเคียงบ้านเลขที่ [REDACTED]

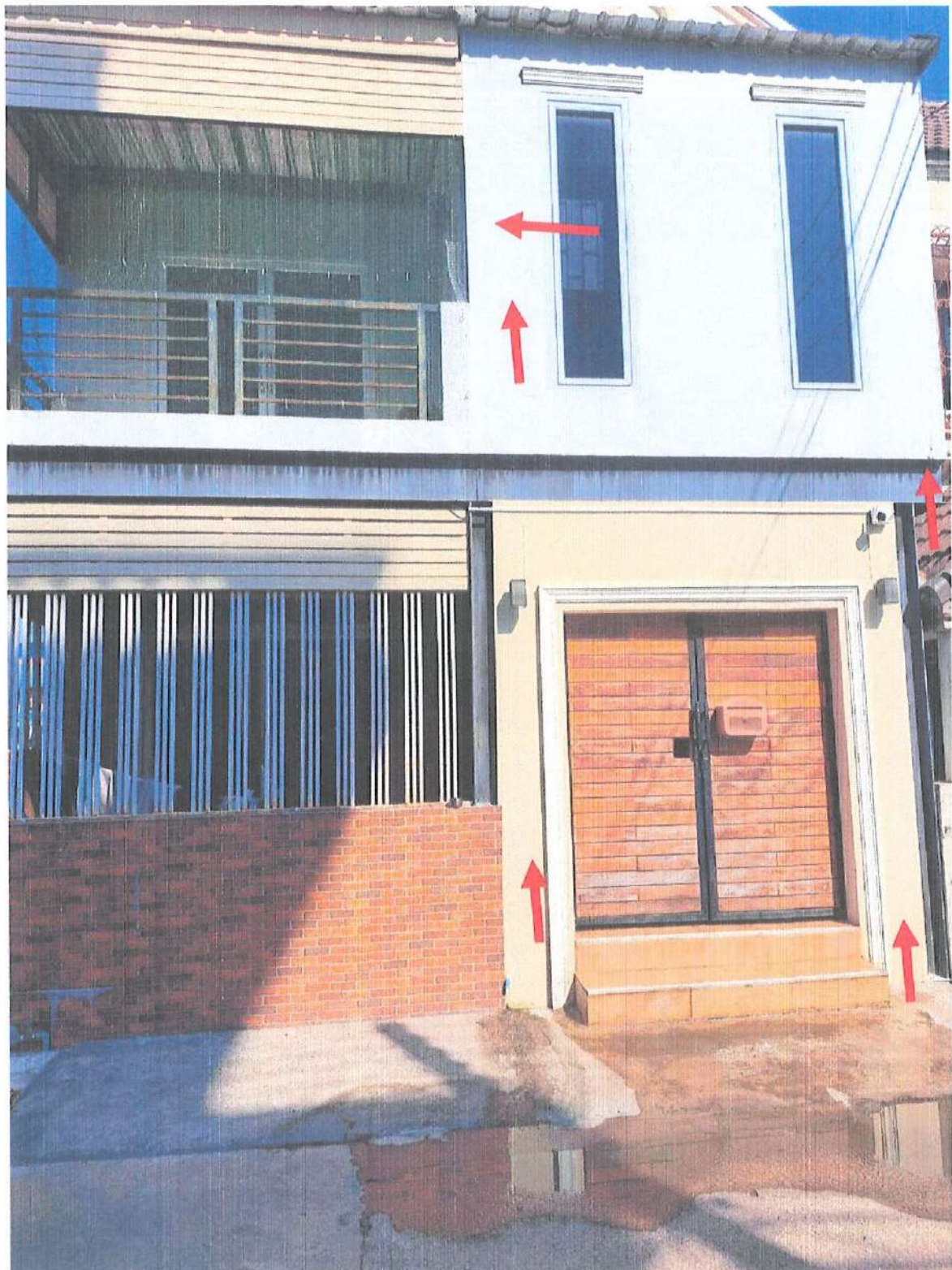

## พบรอยร้าวที่ผนังหน้าบ้าน



งานสำรวจบ้านข้างเคียงบ้านเลขที่ [REDACTED]



พบรอยร้าว และ ผนังแตกออกด้านหลังบ้าน



พบรอยร้าว และ ผนังแตกออกด้านหลังบ้าน



งานสำรวจบ้านข้างเคียงบ้านเลขที่ [REDACTED]

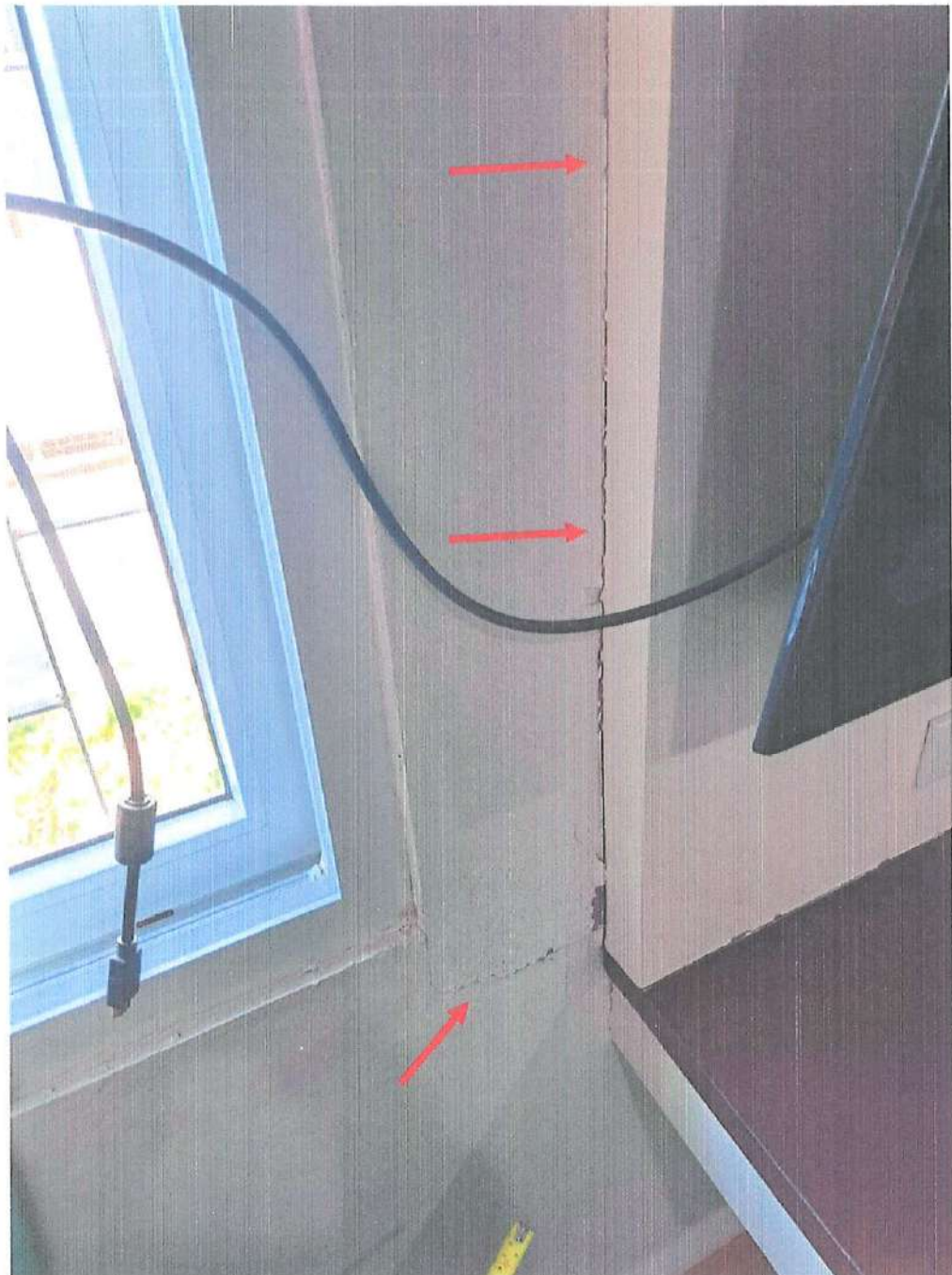

พบรอยร้าวที่ผนัง และ ผนังเคาน์เตอร์ทึว

งานสำรวจบ้านข้างเคียงบ้านเลขที่ [REDACTED]

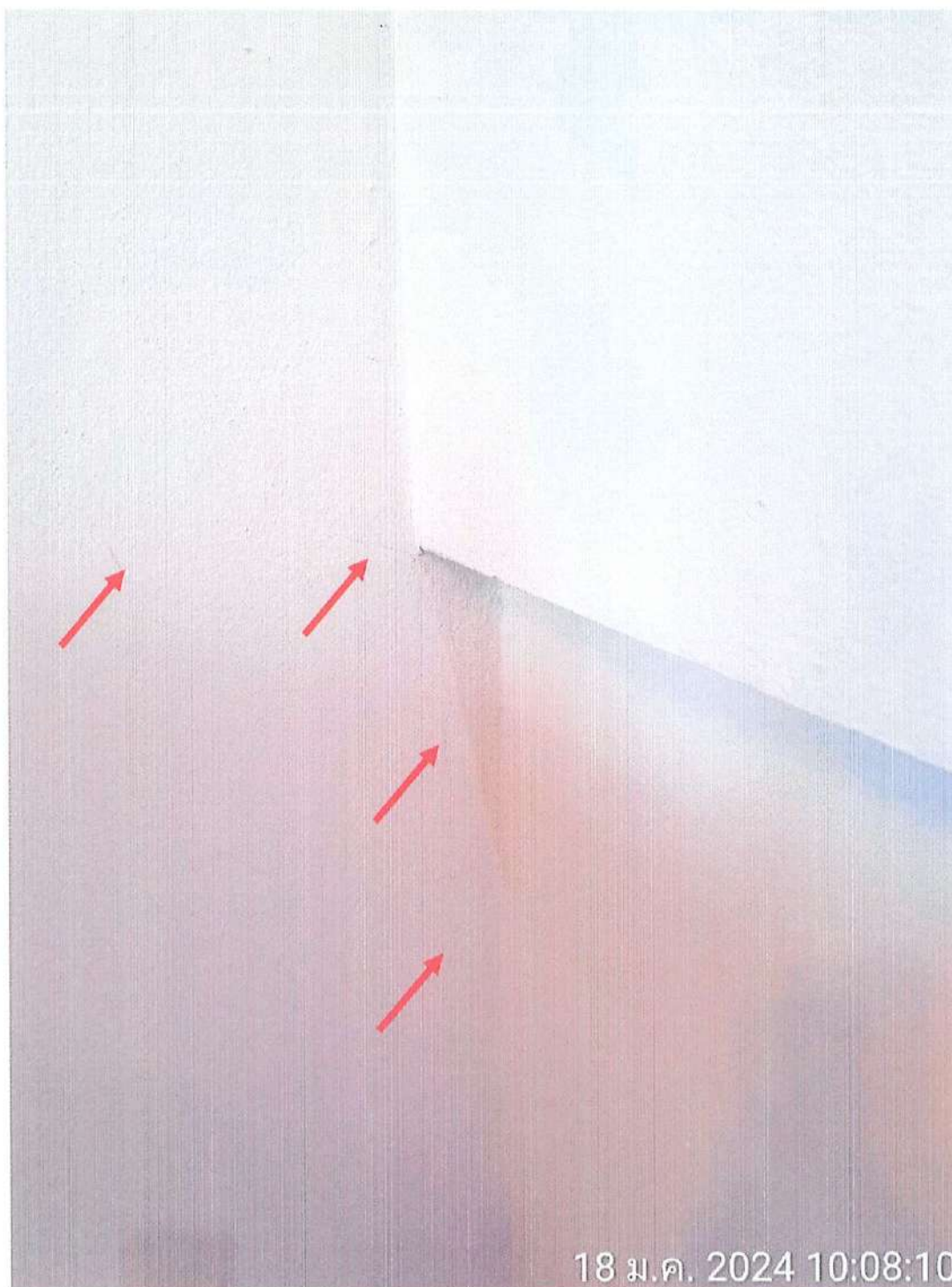

พบรอยร้าวที่ผนังบ้านชั้น 2



งานสำรวจบ้านข้างเคียงบ้านเลขที่ [REDACTED]



พบรอยร้าวที่ผนังระหว่างเสา ชั้น 2

งานสำรวจบ้านข้างเคียงบ้านเลขที่ [REDACTED]

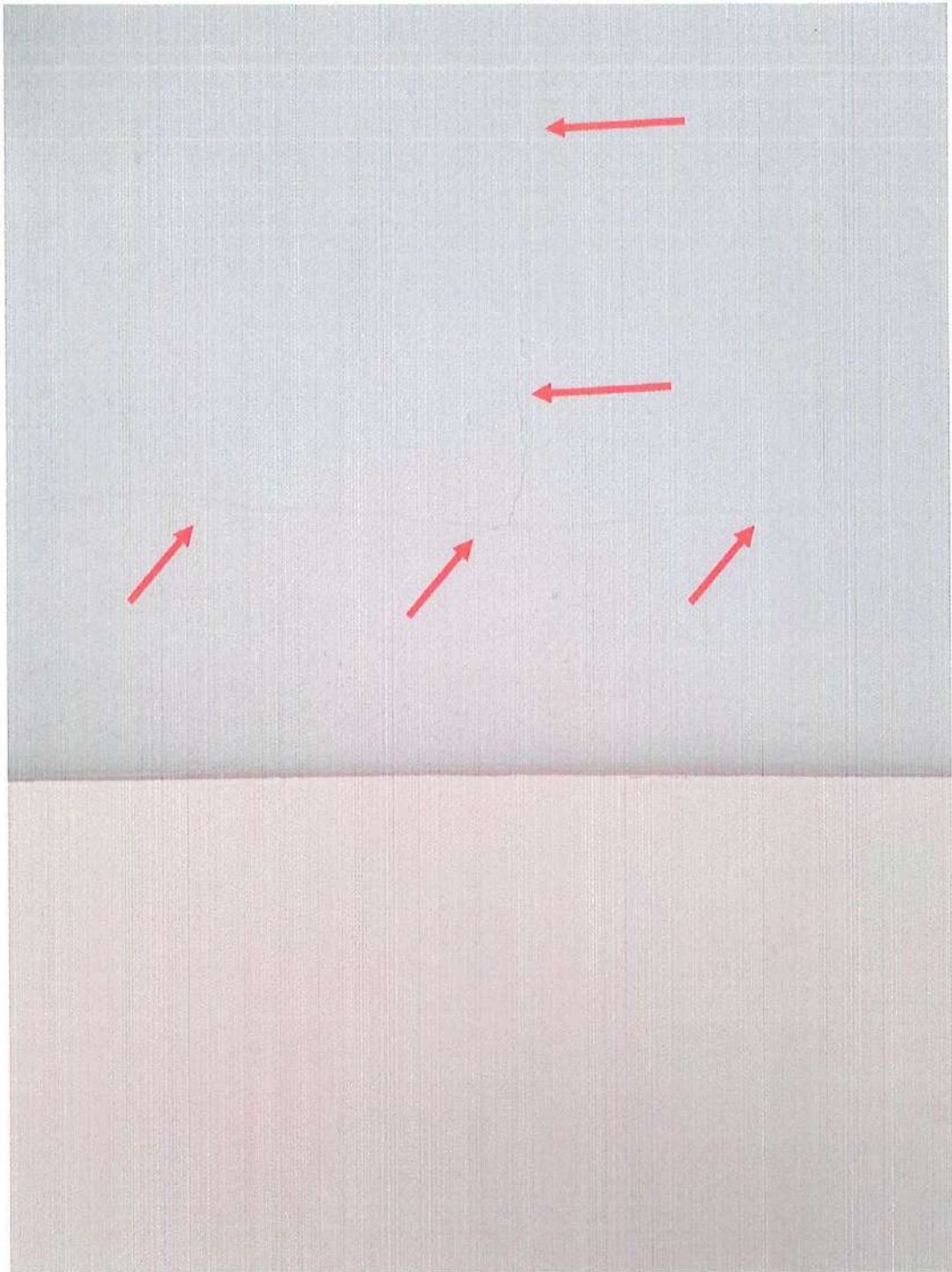

พบรอยร้าวที่คาน ชั้น 2



งานสำรวจบ้านข้างเคียงบ้านเลขที่ [REDACTED]

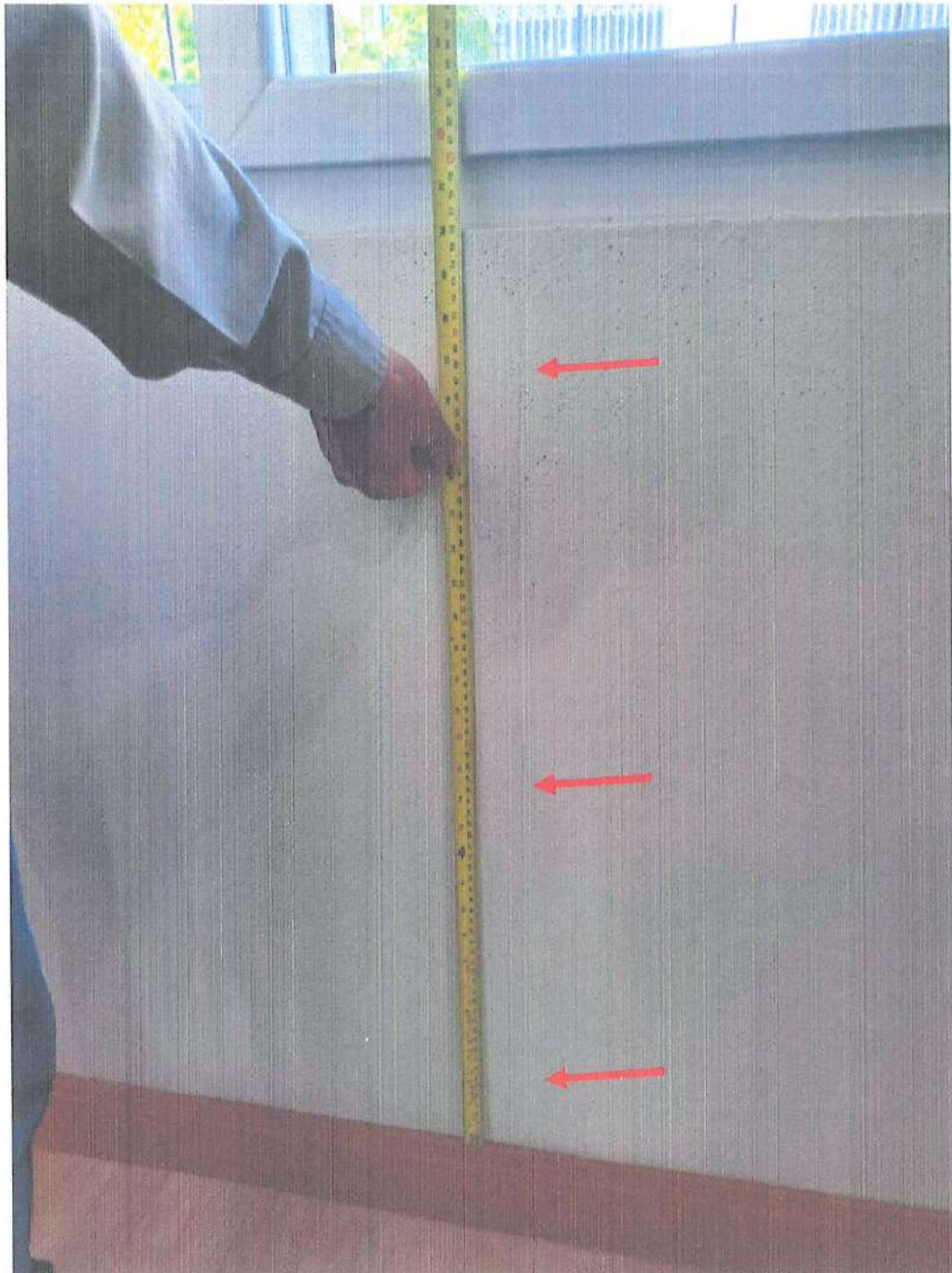

พบรอยร้าวที่ผนัง ชั้น 2

## งานสำรวจบ้านข้างเคียงบ้านเลขที่ [REDACTED]



พบรอยร้าวที่ผนังใกล้ประตู ชั้น 2



## งานสำรวจบ้านข้างเคียงบ้านเลขที่ [REDACTED]

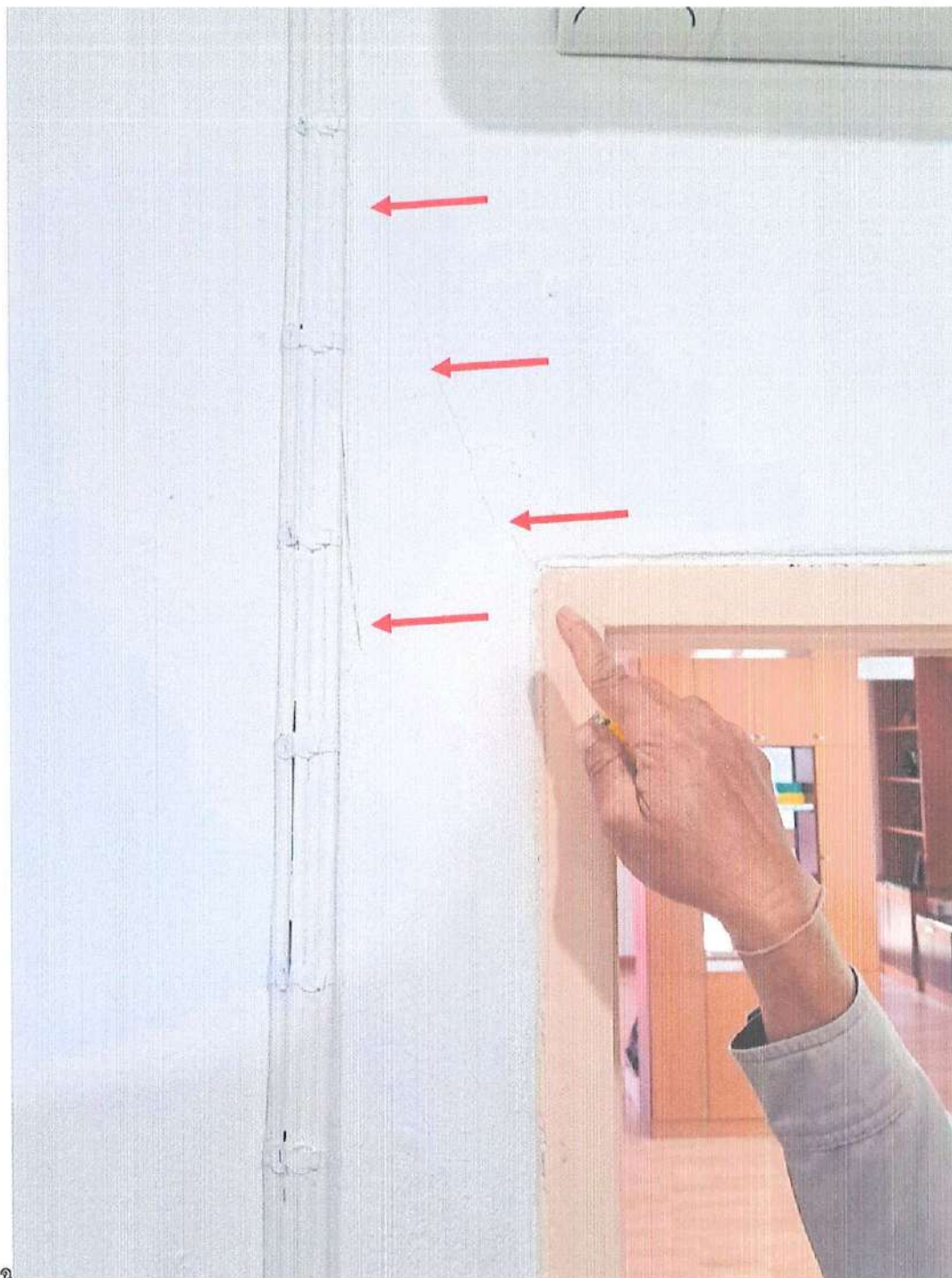

พบรอยร้าวที่ผนังใกล้ประตู ชั้น 2

งานสำรวจบ้านข้างเคียงบ้านเลขที่ [REDACTED]

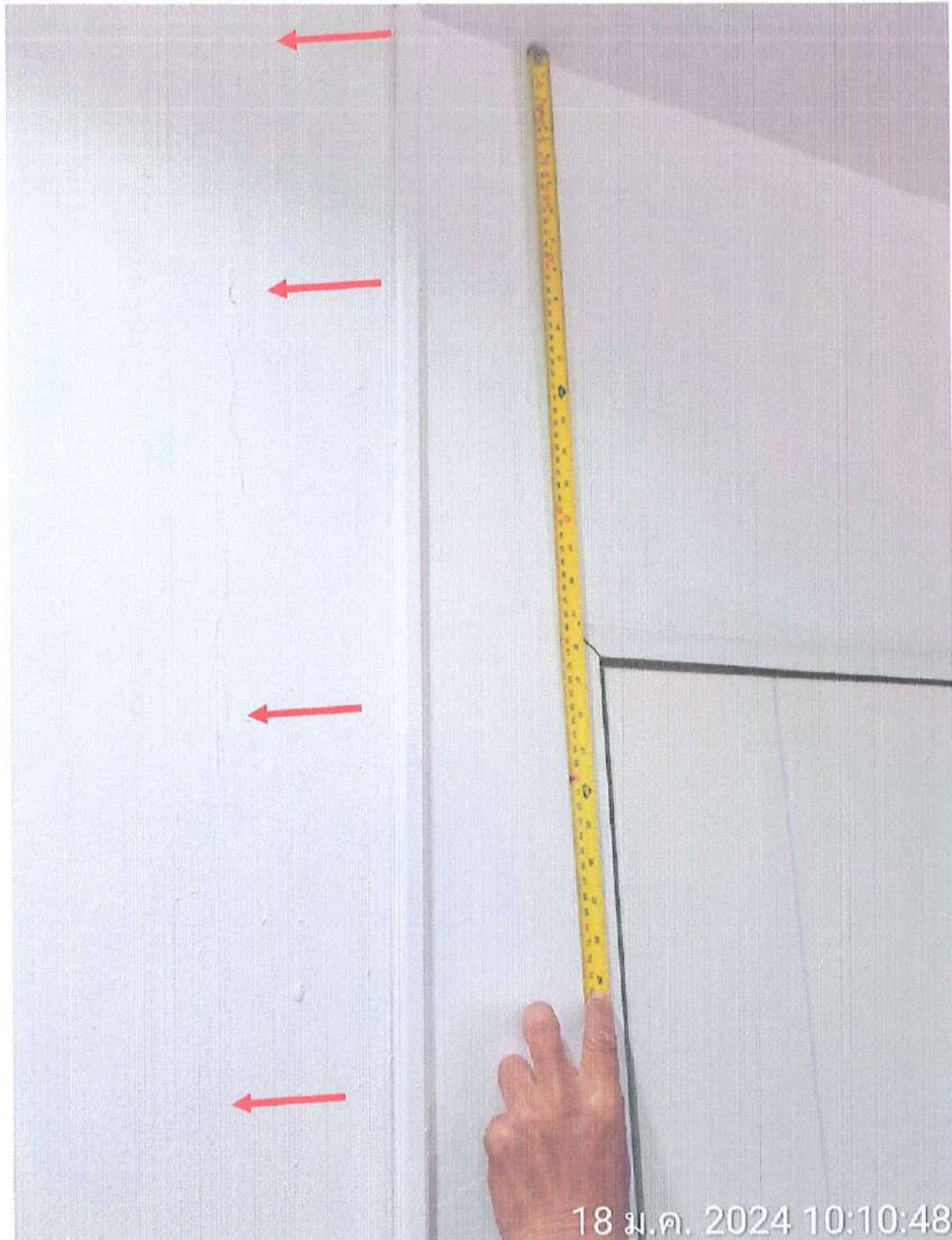

พบรอยร้าวที่ผนังใกล้ประตูห้องน้ำ ชั้น 2



งานสำรวจบ้านข้างเคียงบ้านเลขที่ [REDACTED]



สำรวจรอยร้าวห้องน้ำ ชั้น 2

งานสำรวจบ้านข้างเคียงบ้านเลขที่ [REDACTED]

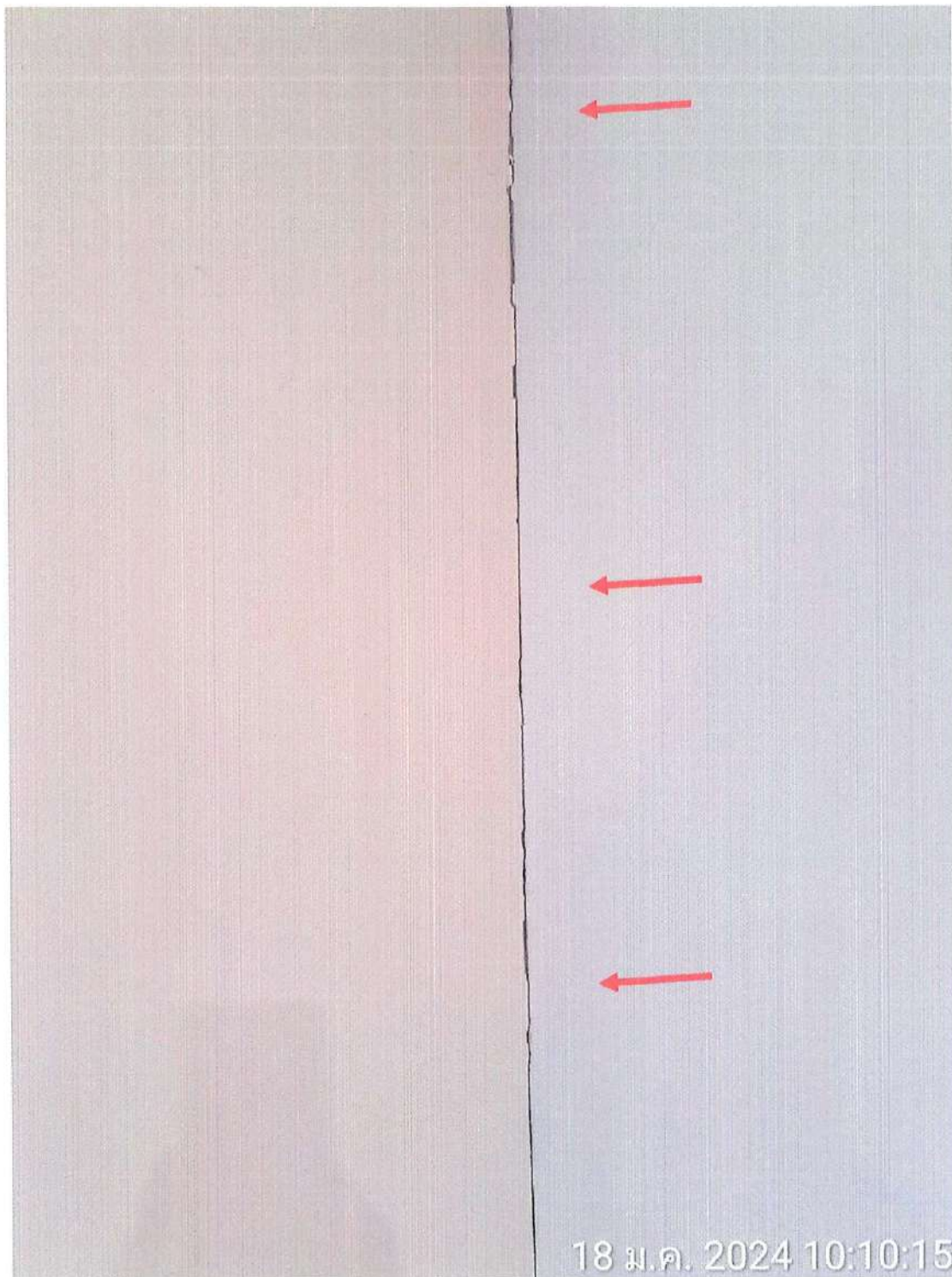

พบรอยร้าวมุมห้องน้ำ ชั้น 2



งานสำรวจบ้านข้างเคียงบ้านเลขที่ [REDACTED]



พบรอยร้าวด้านข้างกระจกห้องโถง ชั้น 2

## งานสำรวจบ้านข้างเคียงบ้านเลขที่ 2 [REDACTED]

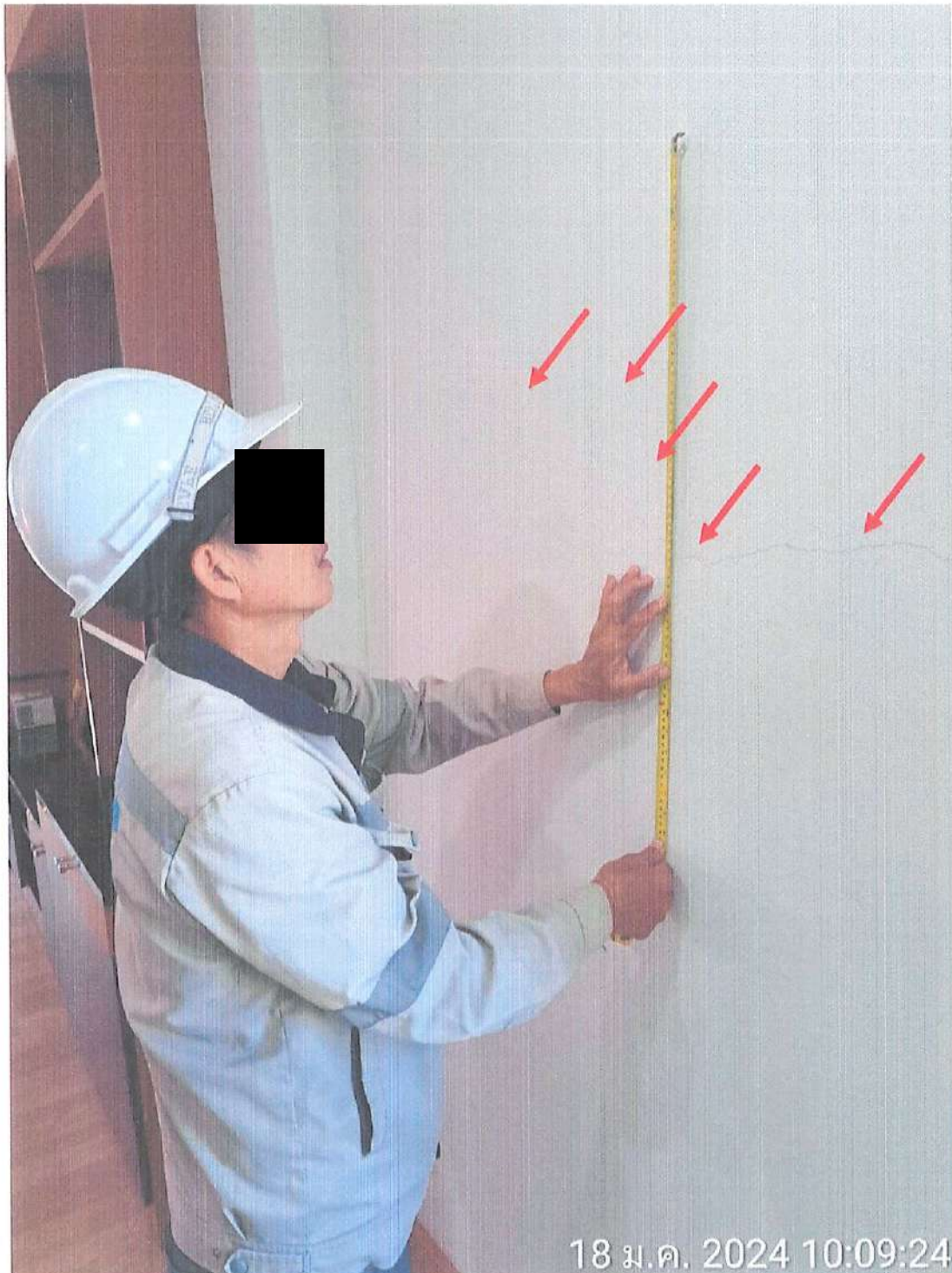

พบรอยร้าวผนังห้องโถง ชั้น 2



## งานสำรวจบ้านข้างเคียงบ้านเลขที่ [REDACTED]

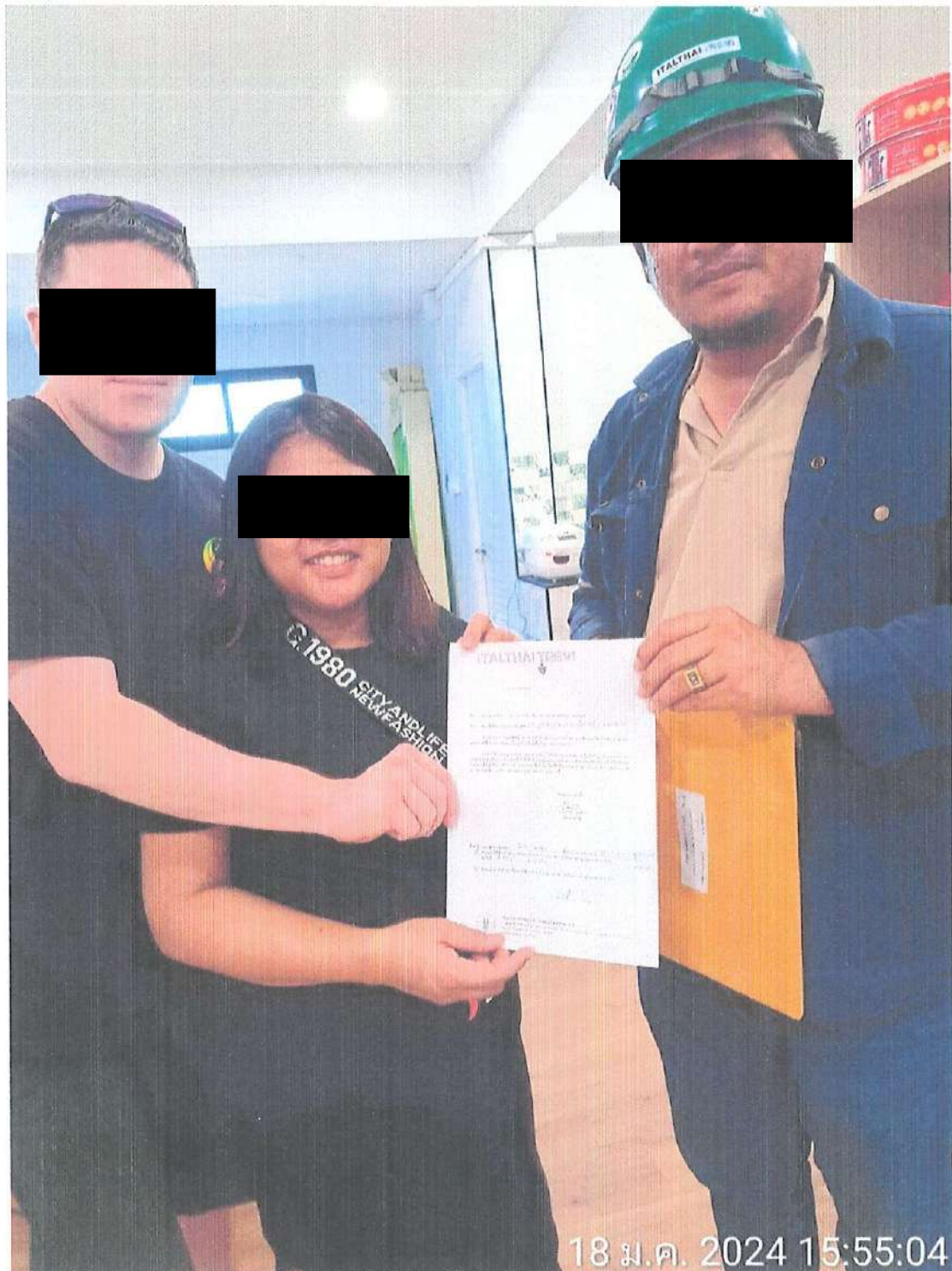

## ส่งเอกสารแนะนำตัวขออนุญาตเข้าสำรวจบ้าน

งานสำรวจบ้านข้างเคียงบ้านเลขที่ [REDACTED]



สำรวจชั้น 1 ไม่พบรอยร้าว



งานสำรวจบ้านข้างเคียงบ้านเลขที่ [REDACTED]

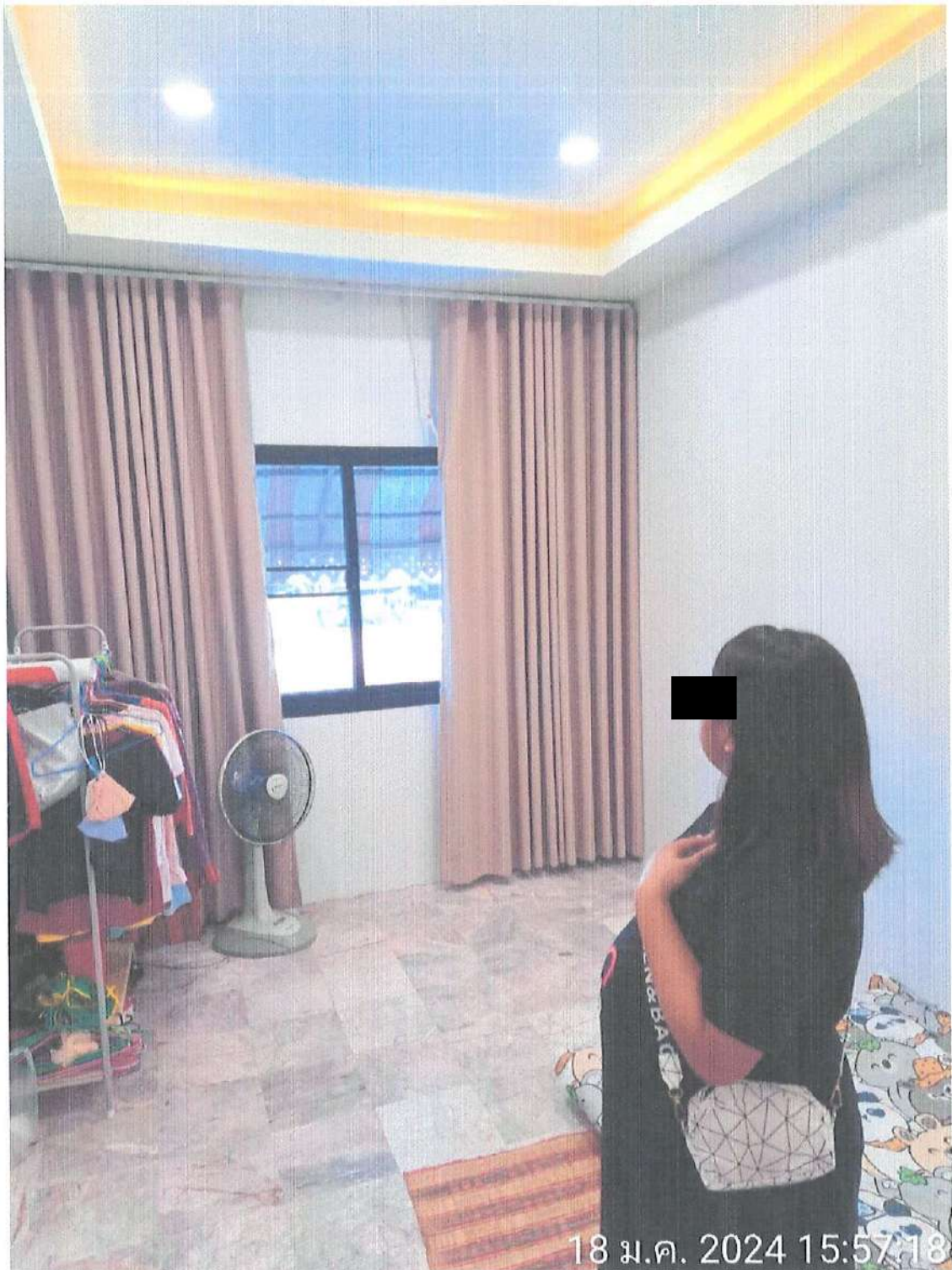

สำรวจชั้น 2 ไม่พบรอยร้าว

งานสำรวจบ้านข้างเคียงบ้านเลขที่ [REDACTED]

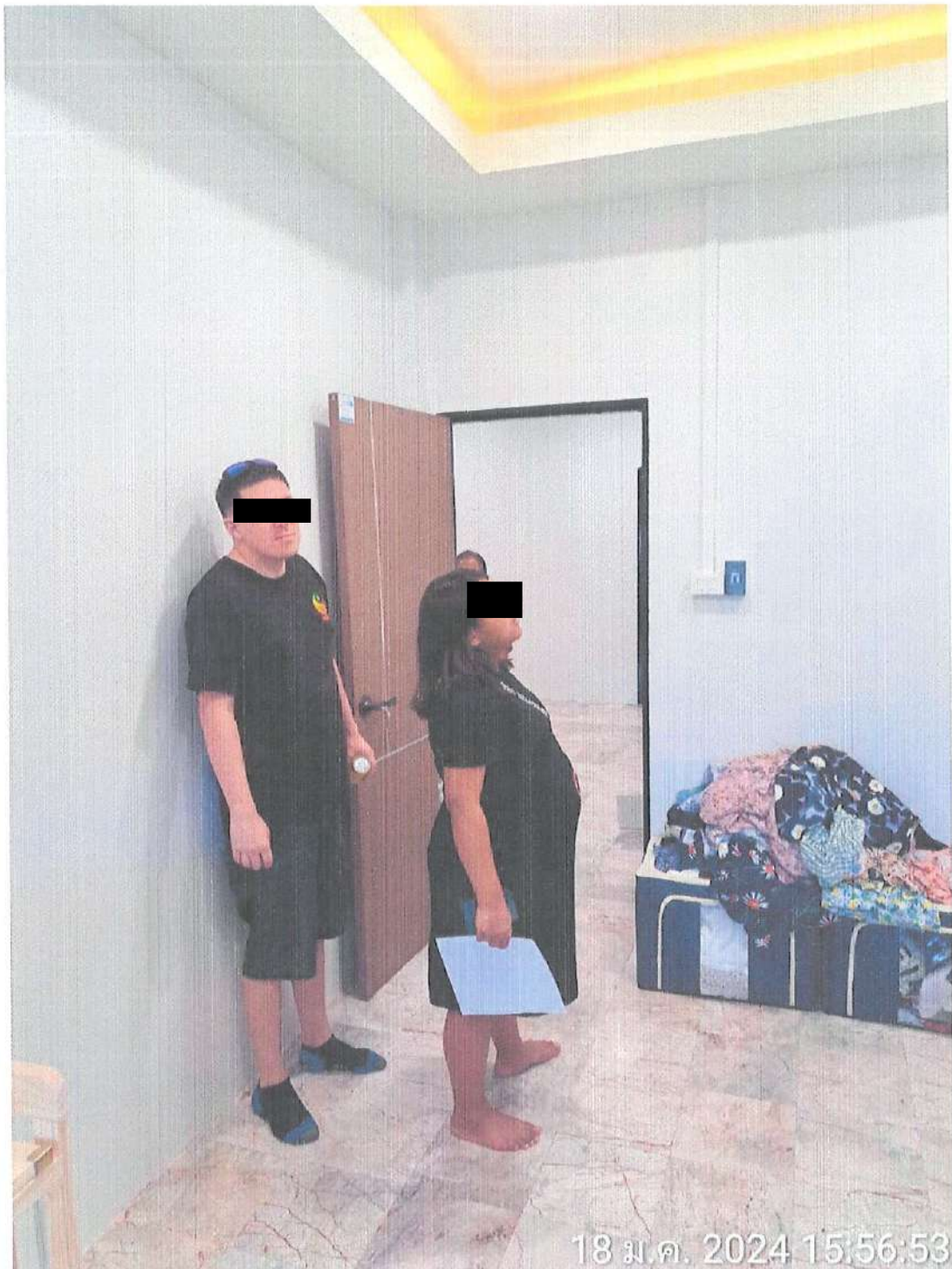

สำรวจชั้น 2 ไม่พบรอยร้าว



งานสำรวจบ้านข้างเคียงบ้านเลขที่ [REDACTED]



เข้าพบท่านเจ้าของบ้านเพื่อขออนุญาตสำรวจบ้าน



งานสำรวจบ้านข้างเคียงบ้านเลขที่ [REDACTED]

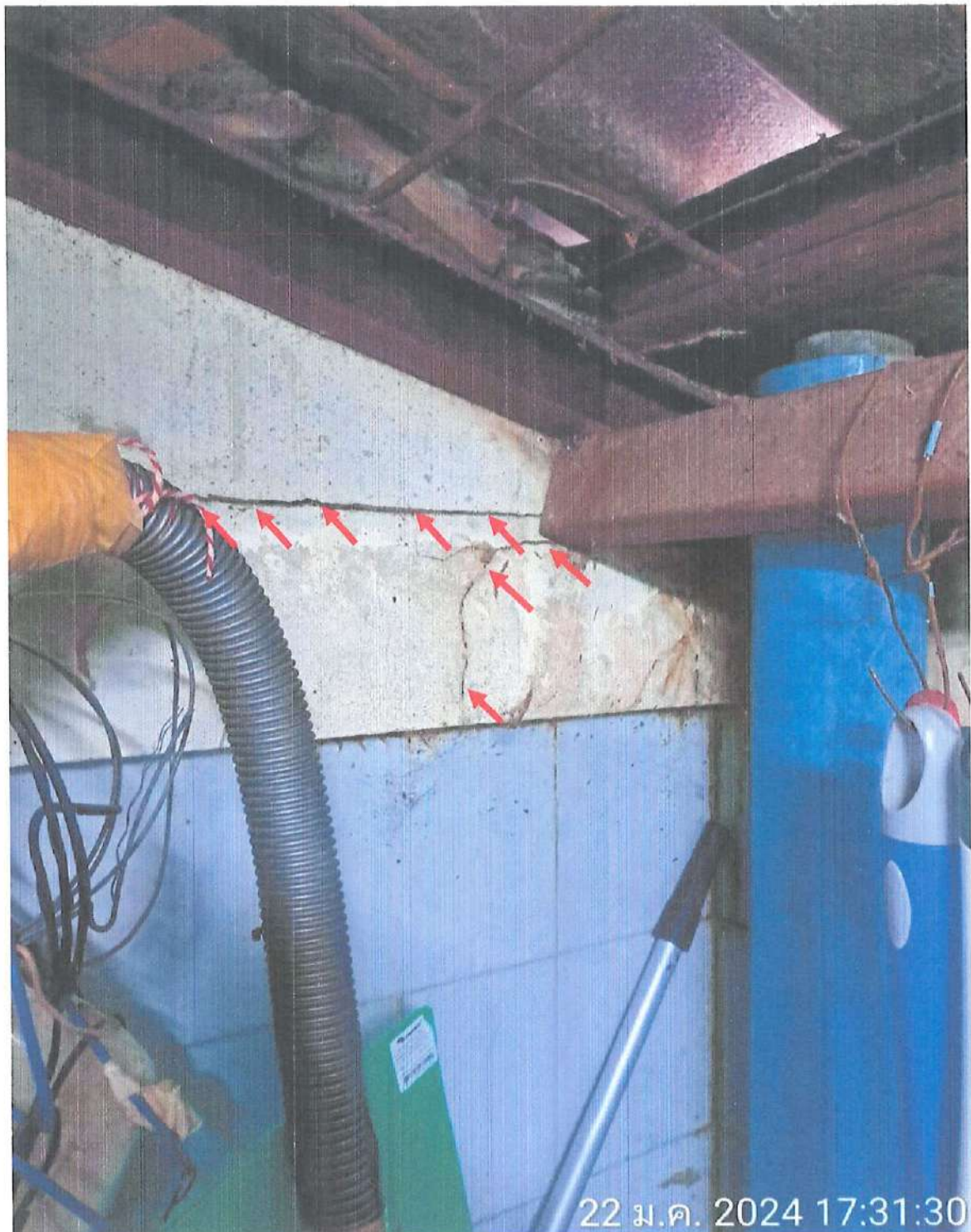

พบรอยร้าวเนื้อคอนกรีตในห้องครัวทางด้านขวา



งานสำรวจบ้านข้างเคียงบ้านเลขที่ [REDACTED]



พบรอยร้าวผนังในห้องครัว

งานสำรวจบ้านข้างเคียงบ้านเลขที่ [REDACTED]



พบรอยร้าวเนื้อคอนกรีตในท้องคร่าวทางด้านซ้าย



งานสำรวจบ้านข้างเคียงบ้านเลขที่ [REDACTED]

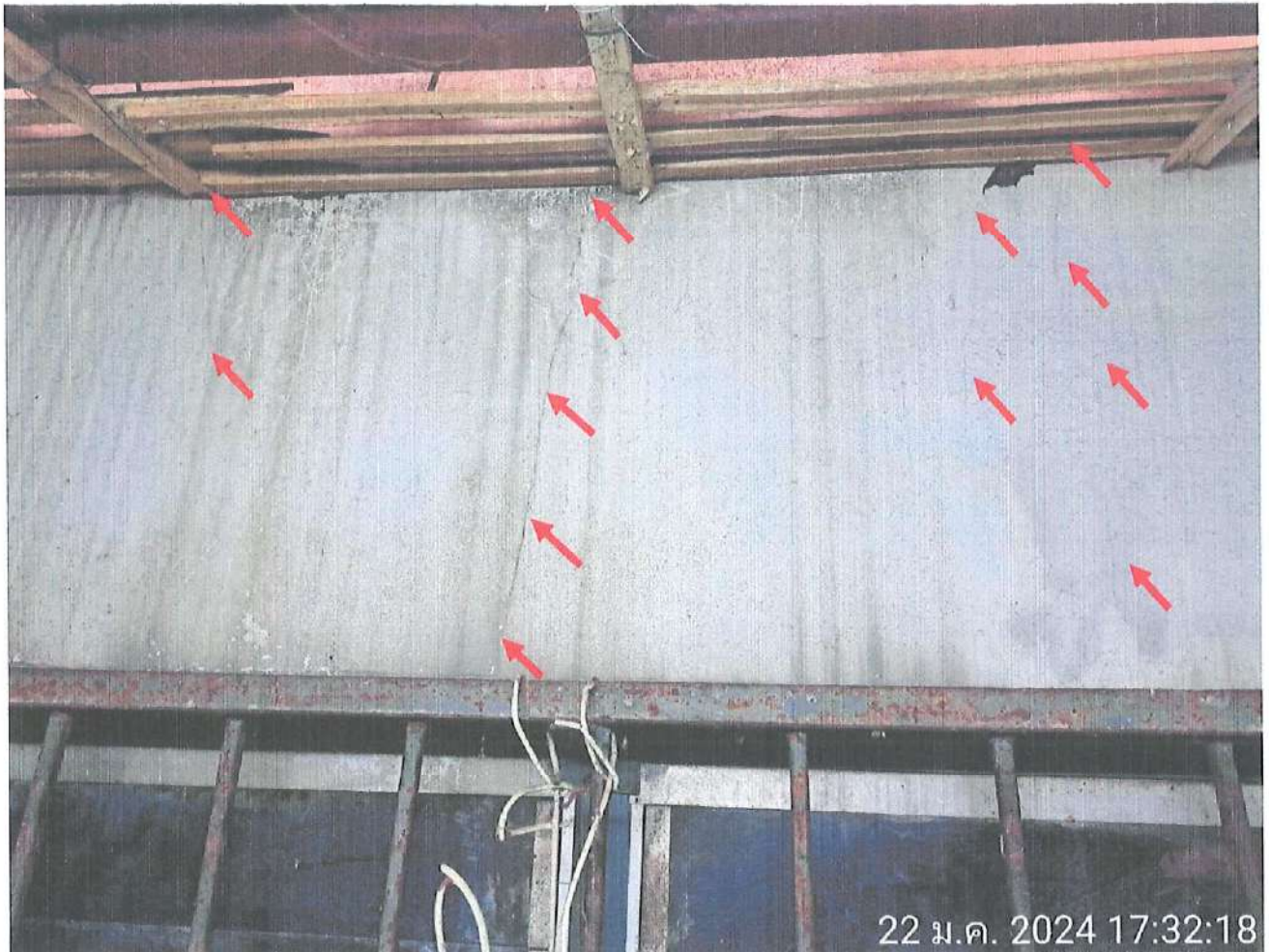

พบรอยร้าวแนวองกบช่องด้านหลังห้องครัว

งานสำรวจบ้านข้างเคียงบ้านเลขที่ [REDACTED]

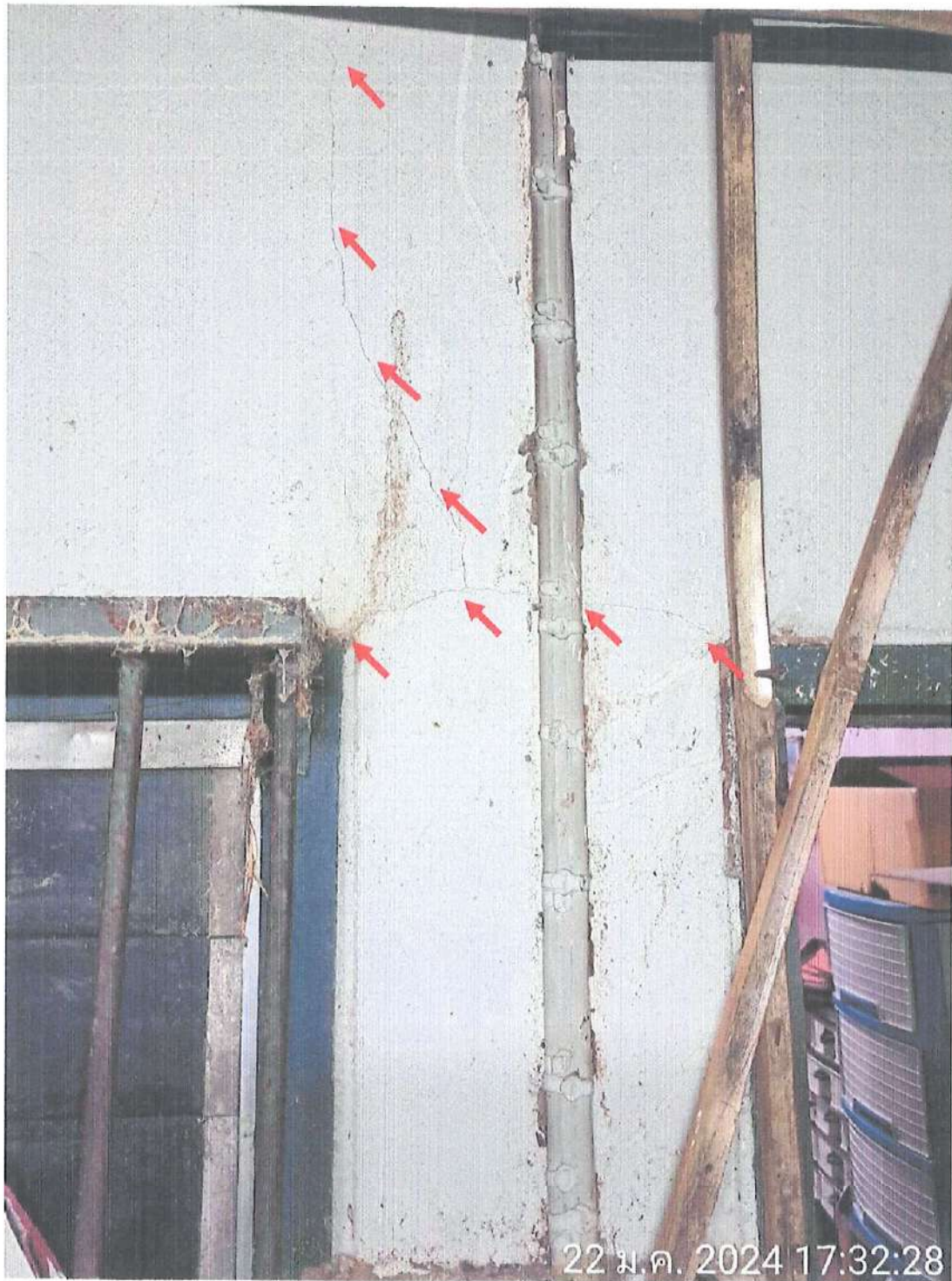

พบรอยร้าวผนังระหว่างประตู และ หน้าต่างบานเกล็ด



งานสำรวจบ้านข้างเคียงบ้านเลขที่ [REDACTED]



พบฝ้าใต้หลังคาบริเวณหลังบ้านชำรุดห้องครัว

งานสำรวจบ้านข้างเคียงบ้านเลขที่ [REDACTED]



พบฝ้าใต้หลังคาบริเวณหลังบ้านชำรุดห้องครัว



งานสำรวจบ้านข้างเคียงบ้านเลขที่ [REDACTED]

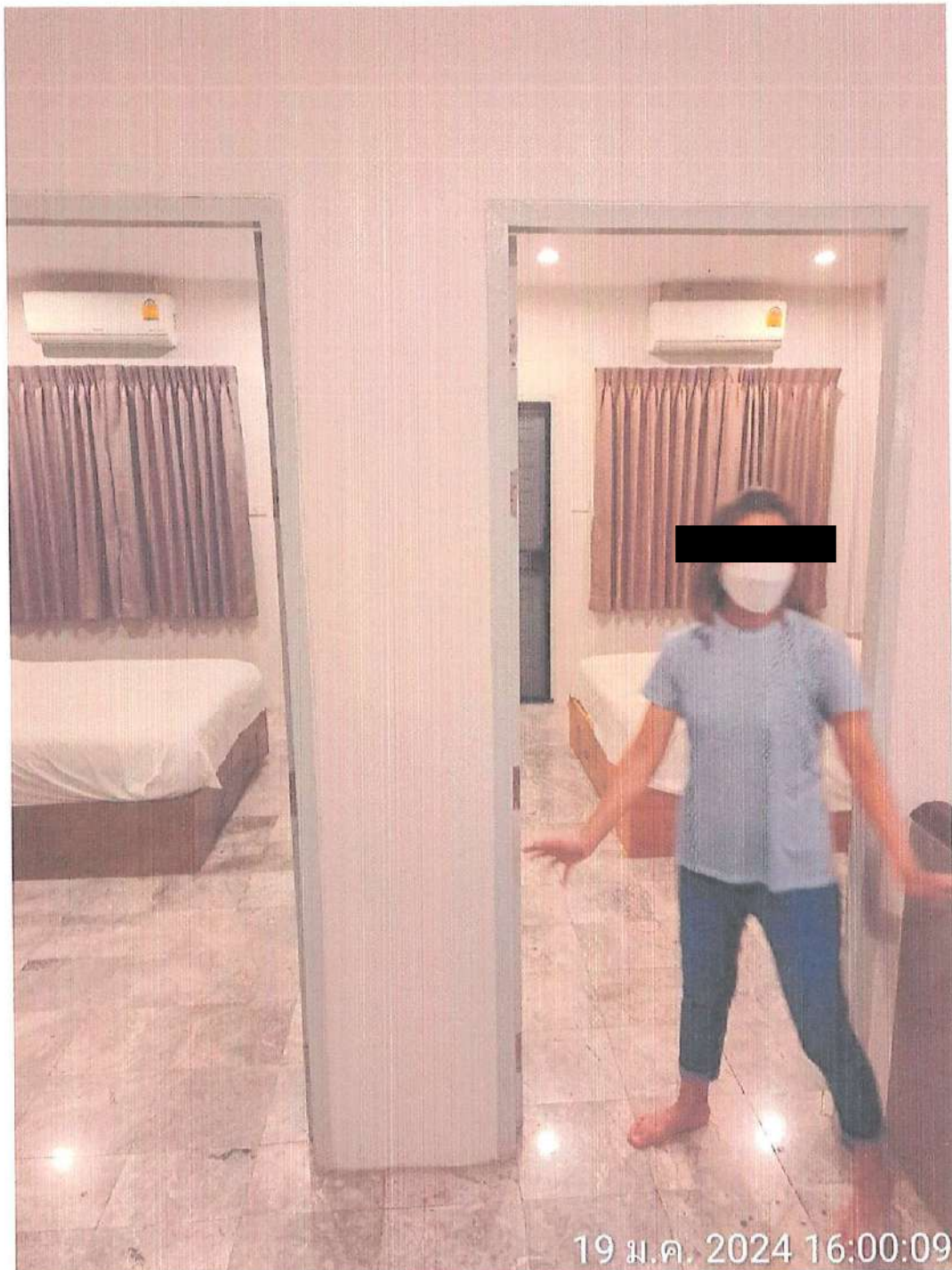

รูปถ่ายท่านเจ้าของพาส่งตรวจภายในบ้าน

งานสำรวจบ้านข้างเคียงบ้านเลขที่ [REDACTED]

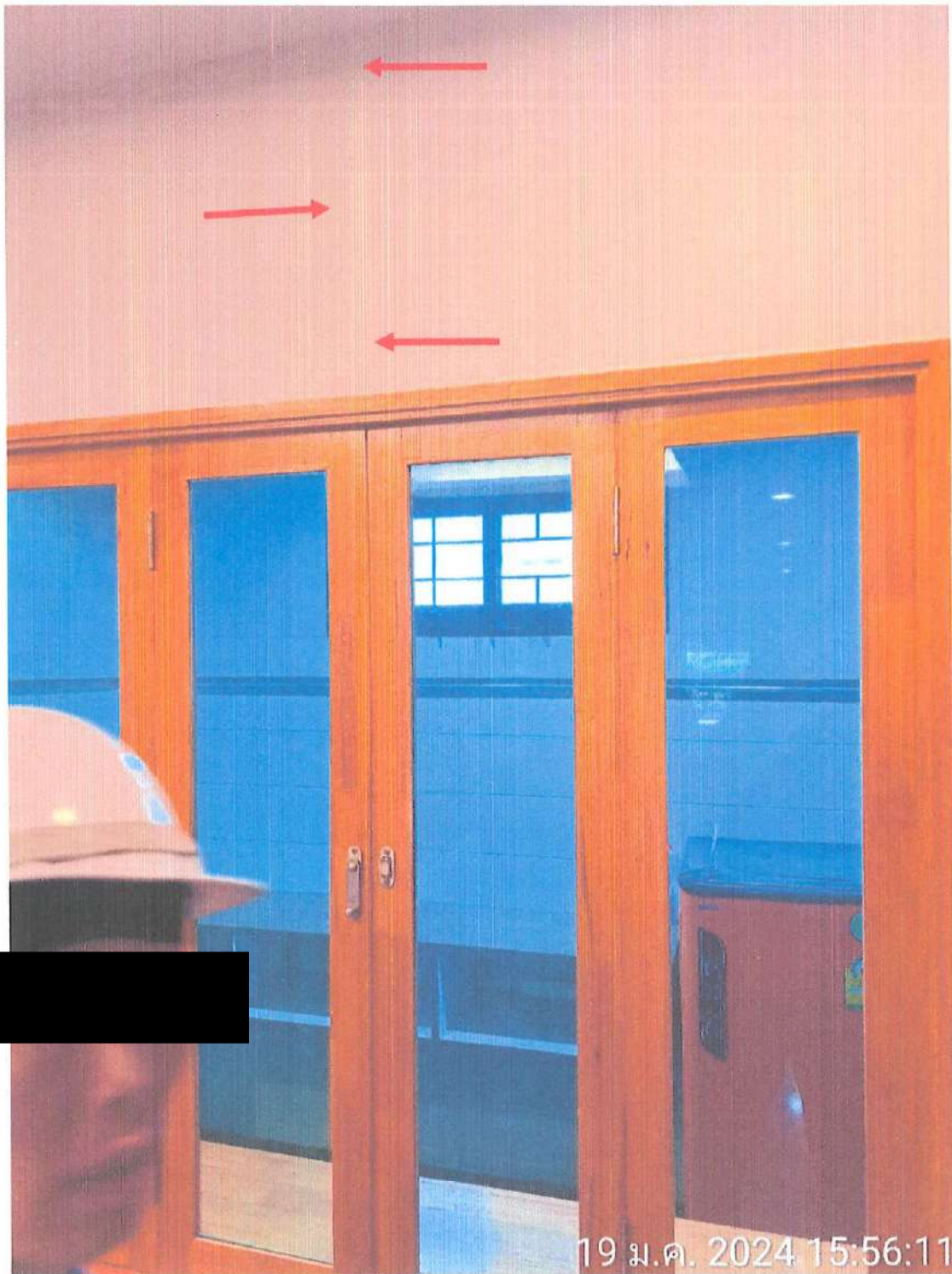

พบรอยร้าวผนังเหนือวงกบประตูห้องครัว



งานสำรวจบ้านข้างเคียงบ้านเลขที่ [REDACTED]



พบรอยร้าวผนังในห้องครัว



พบรอยร้าวผนังในห้องนอนที่ ชั้น 1

งานสำรวจบ้านข้างเคียงบ้านเลขที่ [REDACTED]

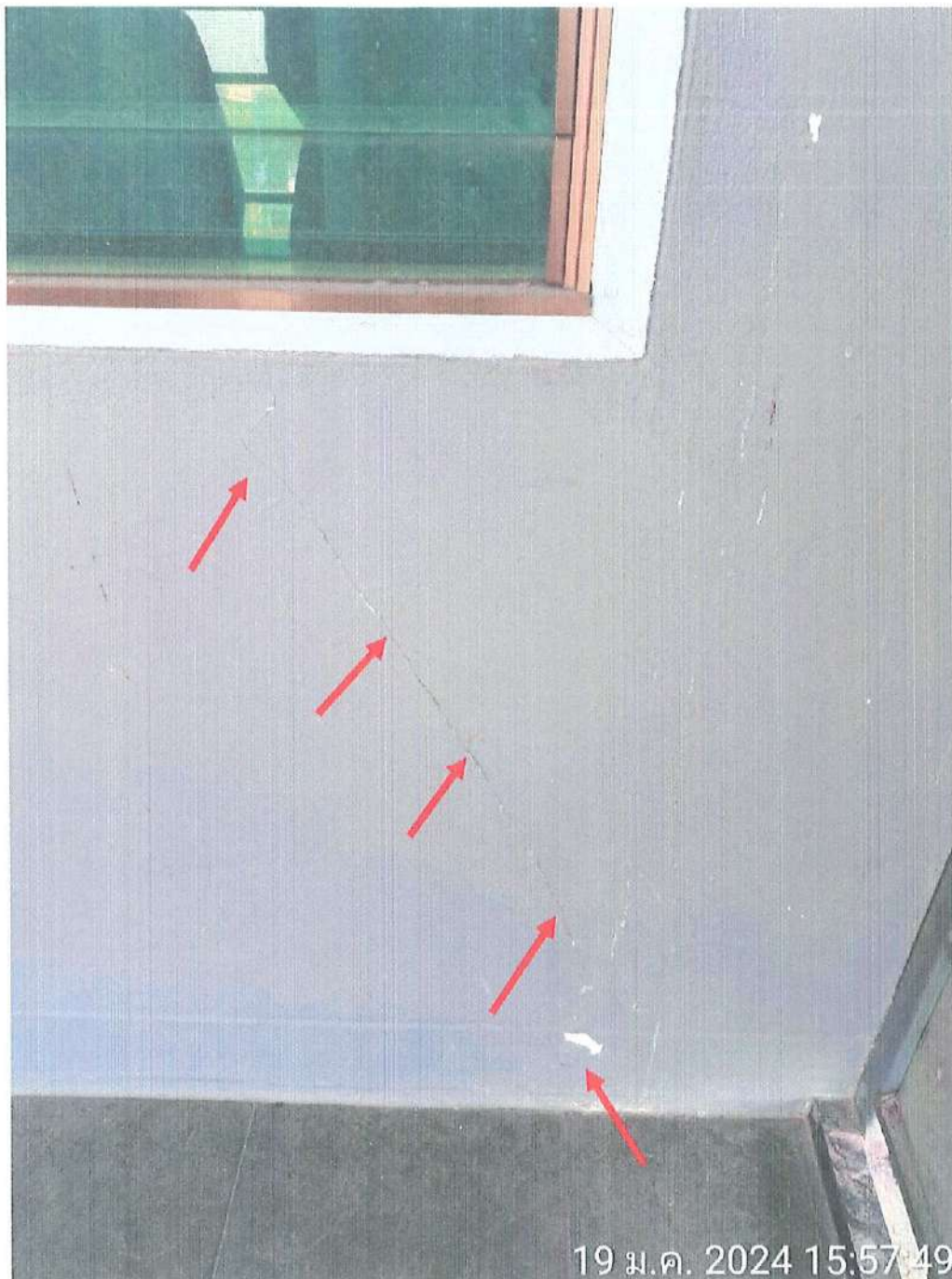

พบรอยร้าวผนังบริเวณระเบียง ชั้น 2



งานสำรวจบ้านข้างเคียงบ้านเลขที่ [REDACTED]

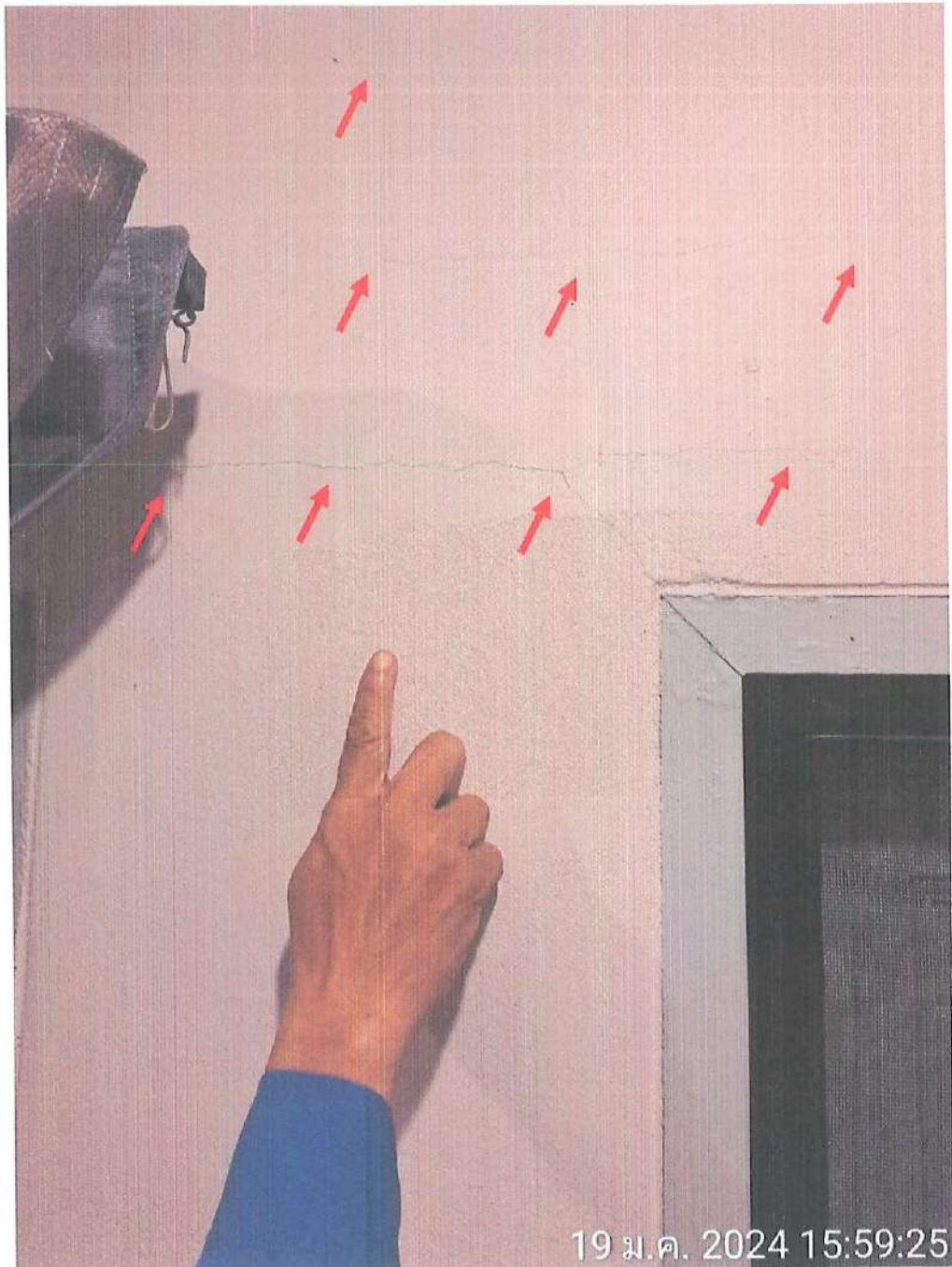

พบรอยร้าวผนังหน้าห้องนอนที่ ชั้น 2

งานสำรวจบ้านข้างเคียงบ้านเลขที่ [REDACTED]

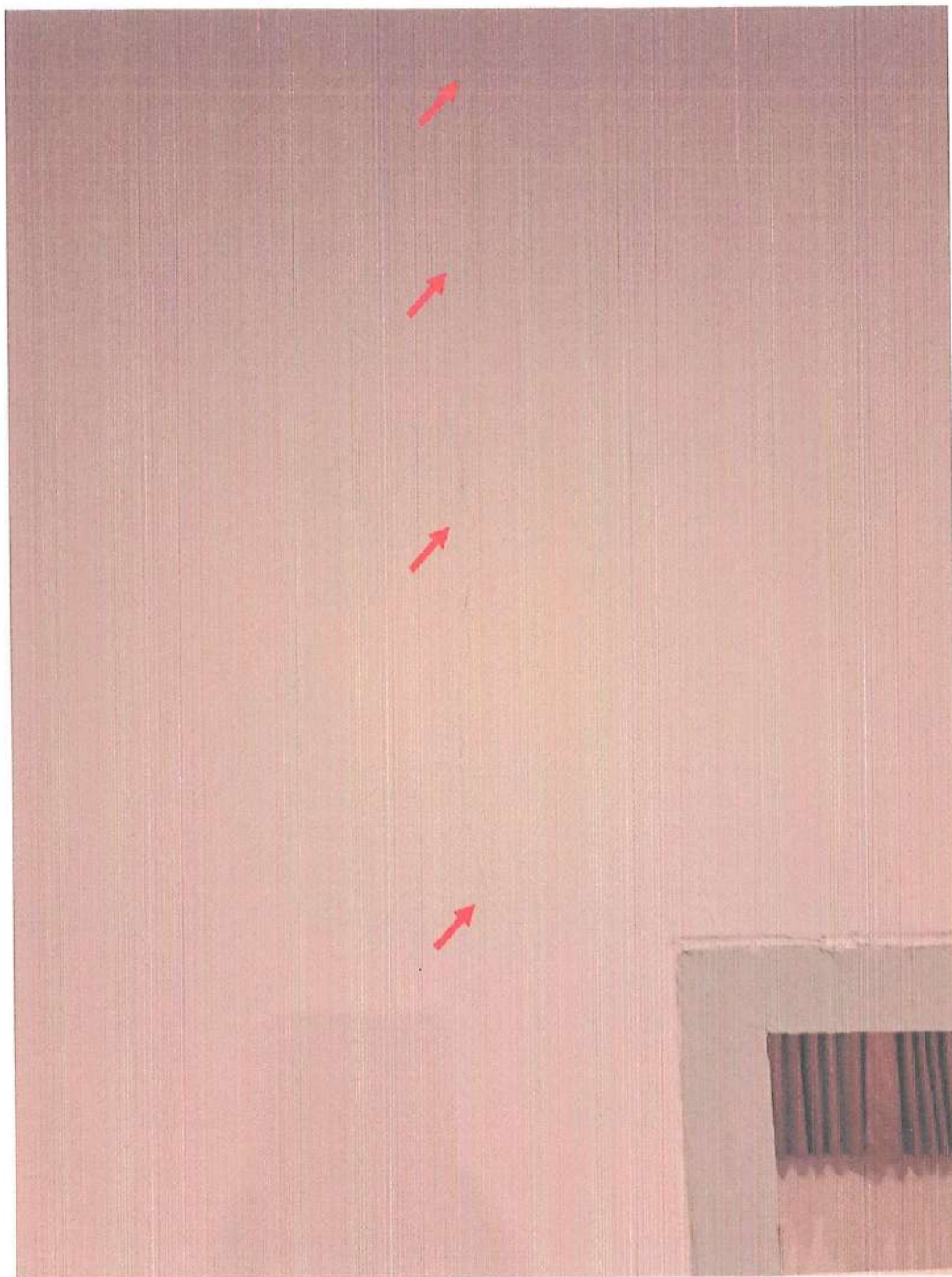

พบรอยร้าวผนังหน้าห้องนอน 2 ที่ ชั้น 2



งานสำรวจบ้านข้างเคียงบ้านเลขที่ [REDACTED]

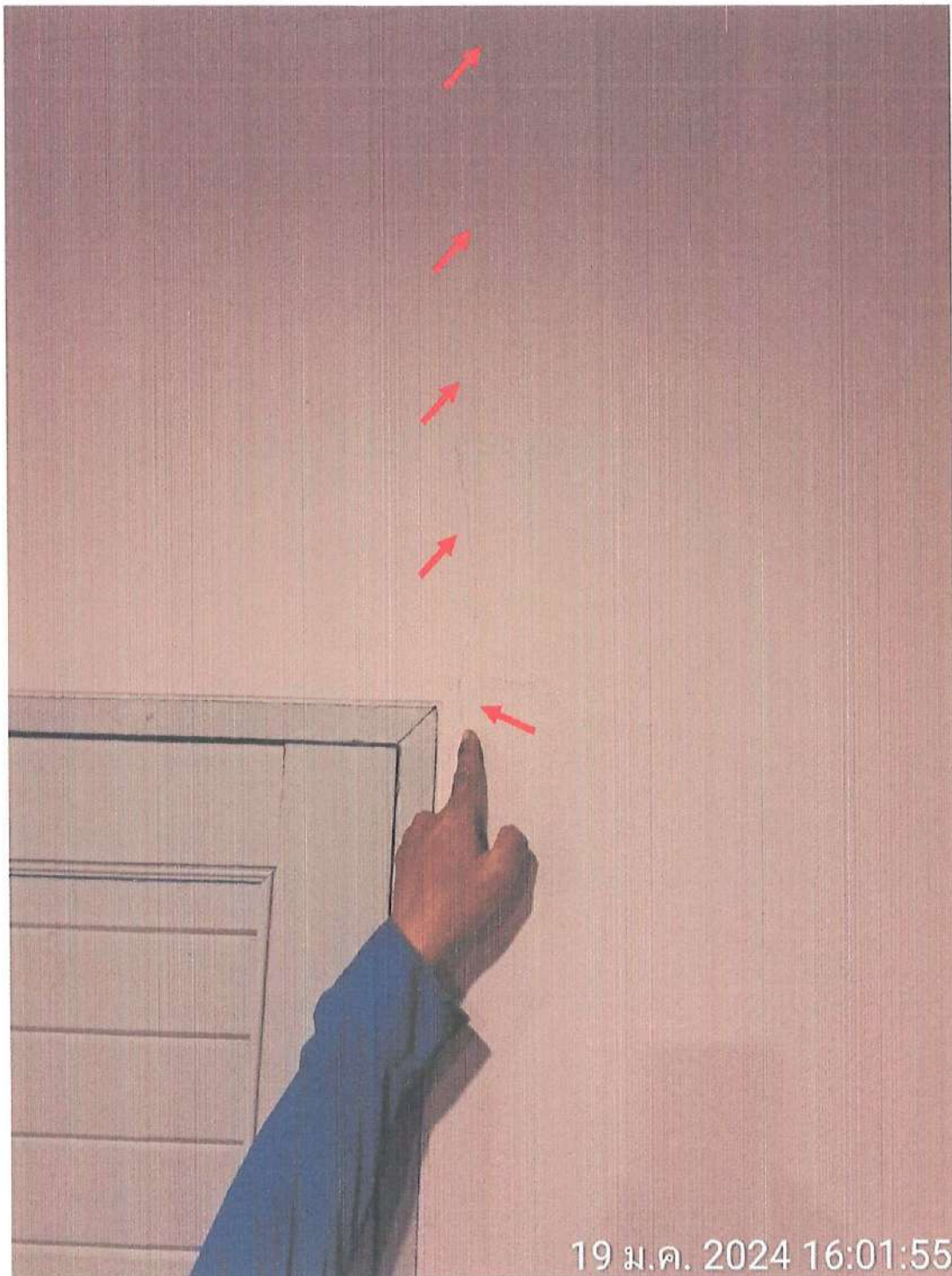

พบรอยร้าวผนังหน้าห้องนอน 1 ที่ ชั้น 2

งานสำรวจบ้านข้างเคียงบ้านเลขที่ [REDACTED]

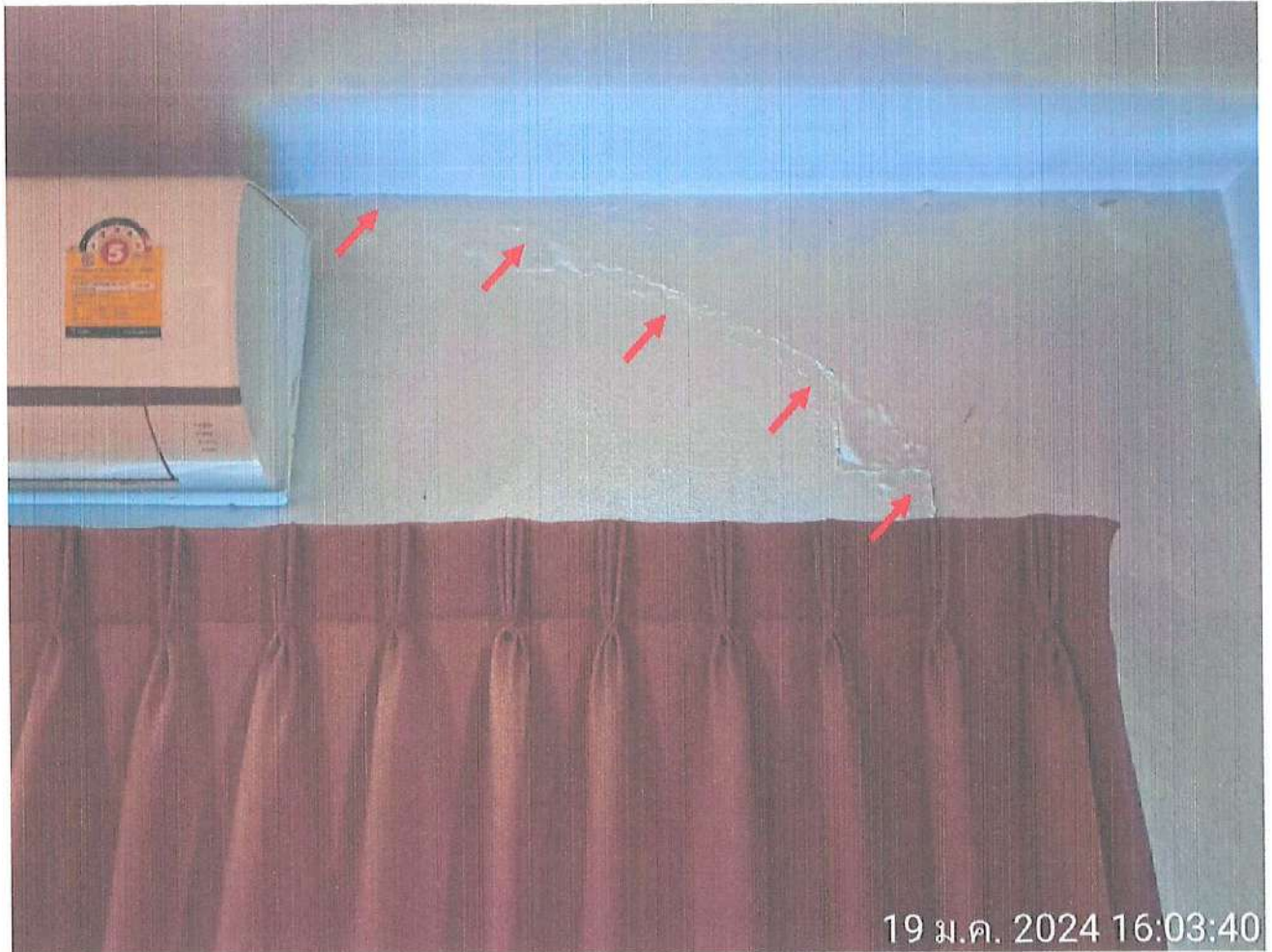

พบรอยร้าวผนังในห้องนอน 1 ที่ ชั้น 2



งานสำรวจบ้านข้างเคียงบ้านเลขที่ [REDACTED]



พบรอยแตกกระเบื้อง และ พื้นชักล้างหลังบ้านทรุดซึก

งานสำรวจบ้านข้างเคียงบ้านเลขที่ [REDACTED]



พบรอยร้าวผนังบริเวณอ่างล้างจาน



งานสำรวจบ้านข้างเคียงบ้านเลขที่ [REDACTED]

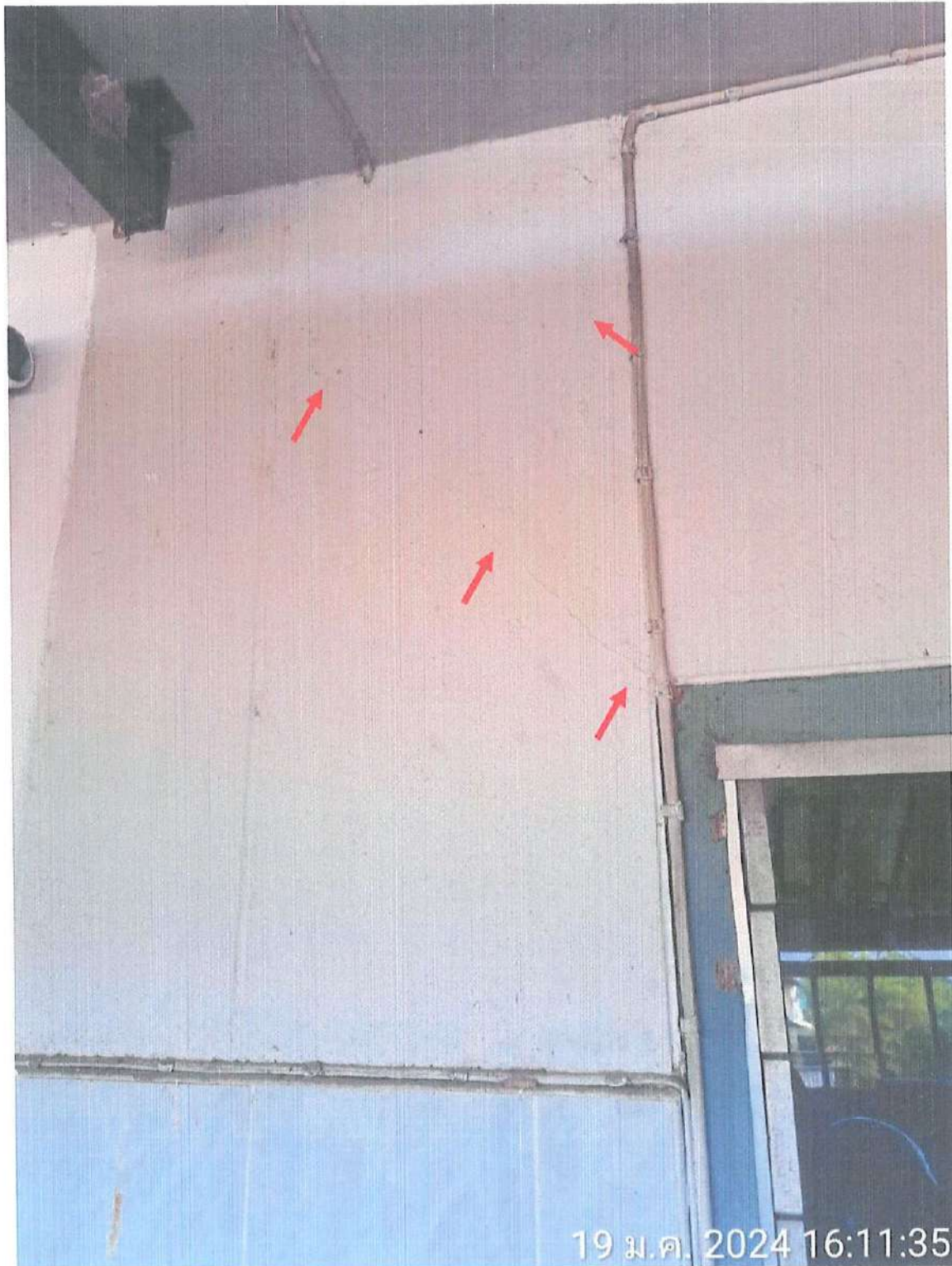

พบรอยร้าวผนังใกล้วงกบประตู

งานสำรวจบ้านข้างเคียงบ้านเลขที่ [REDACTED]



พบรอยร้าวผนังชั้น 2



งานสำรวจบ้านข้างเคียงบ้านเลขที่ [REDACTED]



พบรอยร้าวผนังโถงบันได ชั้น 2

## งานสำรวจบ้านข้างเคียงบ้านเลขที่ [REDACTED]



พบท่านเจ้าของ และ เข้าสำรวจก่อนเริ่มงานก่อสร้างเสาเข็มเจาะ



พบรอยร้าวบริเวณวงกบประตูห้องครัว



งานสำรวจบ้านข้างเคียงบ้านเลขที่ [REDACTED]



พบกระจกเครื่องดูดควันในห้องครัวแตกร้าว

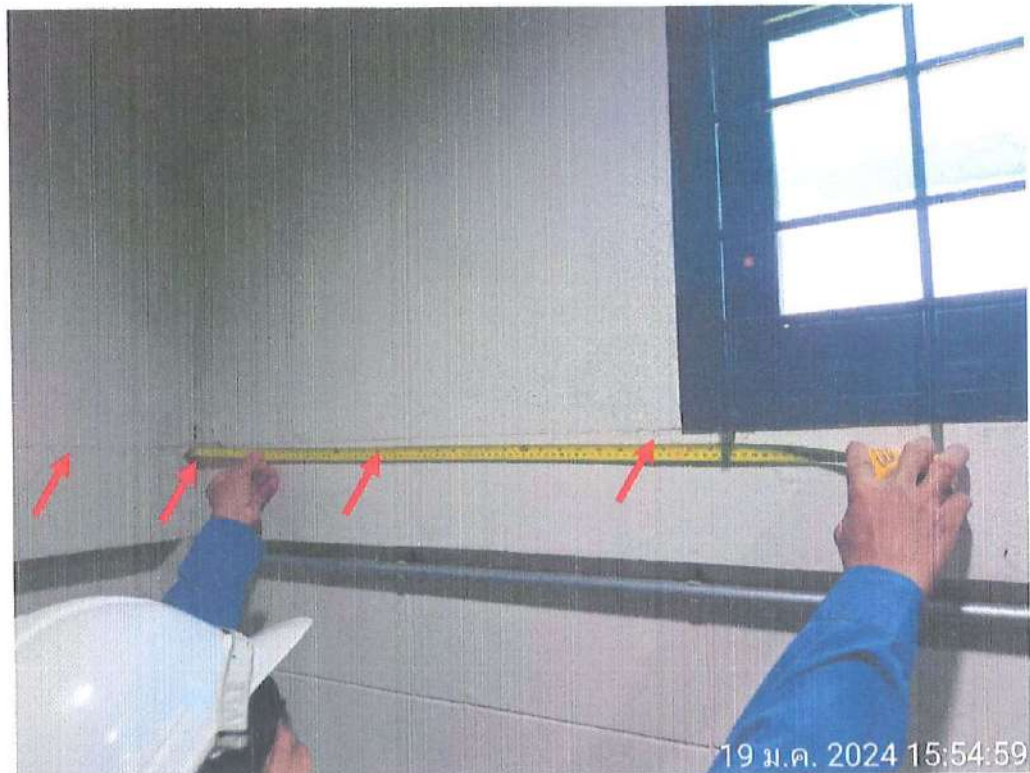

พบรอยร้าวผนังในห้องกั๊บของ

งานสำรวจบ้านข้างเคียงบ้านเลขที่ [REDACTED]



พบรอยร้าวขึ้นวางของ โถงชั้น 1



งานสำรวจบ้านข้างเคียงบ้านเลขที่ [REDACTED]

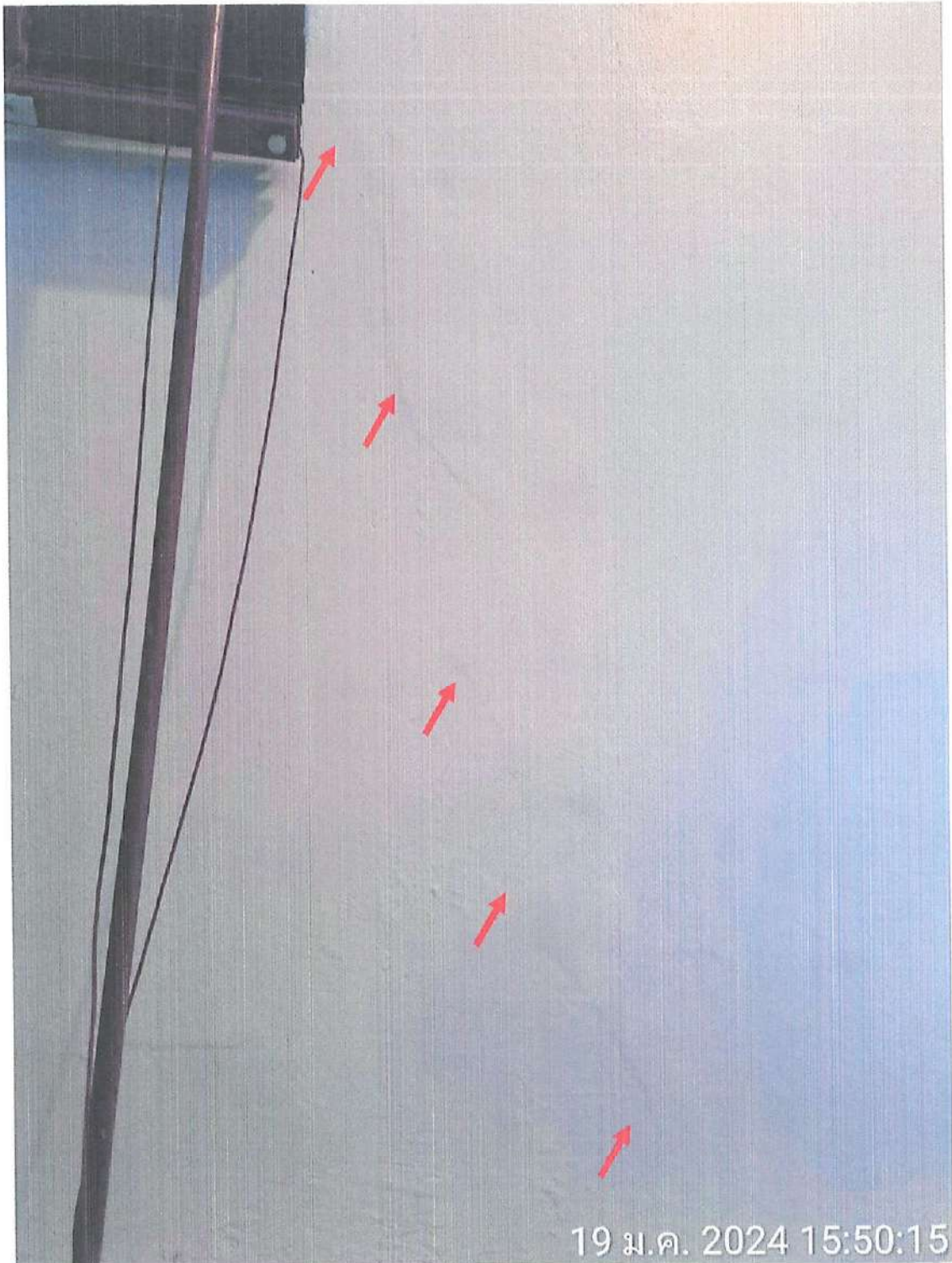

พบรอยร้าวบริเวณหน้าต่างบริเวณโถงบันได

งานสำรวจบ้านข้างเคียงบ้านเลขที่ [REDACTED]



พบรอยร้าวบริเวณใกล้ผนังบล็อกแก้ว



## งานสำรวจบ้านข้างเคียงบ้านเลขที่ [REDACTED]



พบท่านเจ้าของบ้าน และ เข้าสำรวจก่อนเริ่มงานก่อสร้างเสาเข็มเจาะ

งานสำรวจบ้านข้างเคียงบ้านเลขที่ [REDACTED]

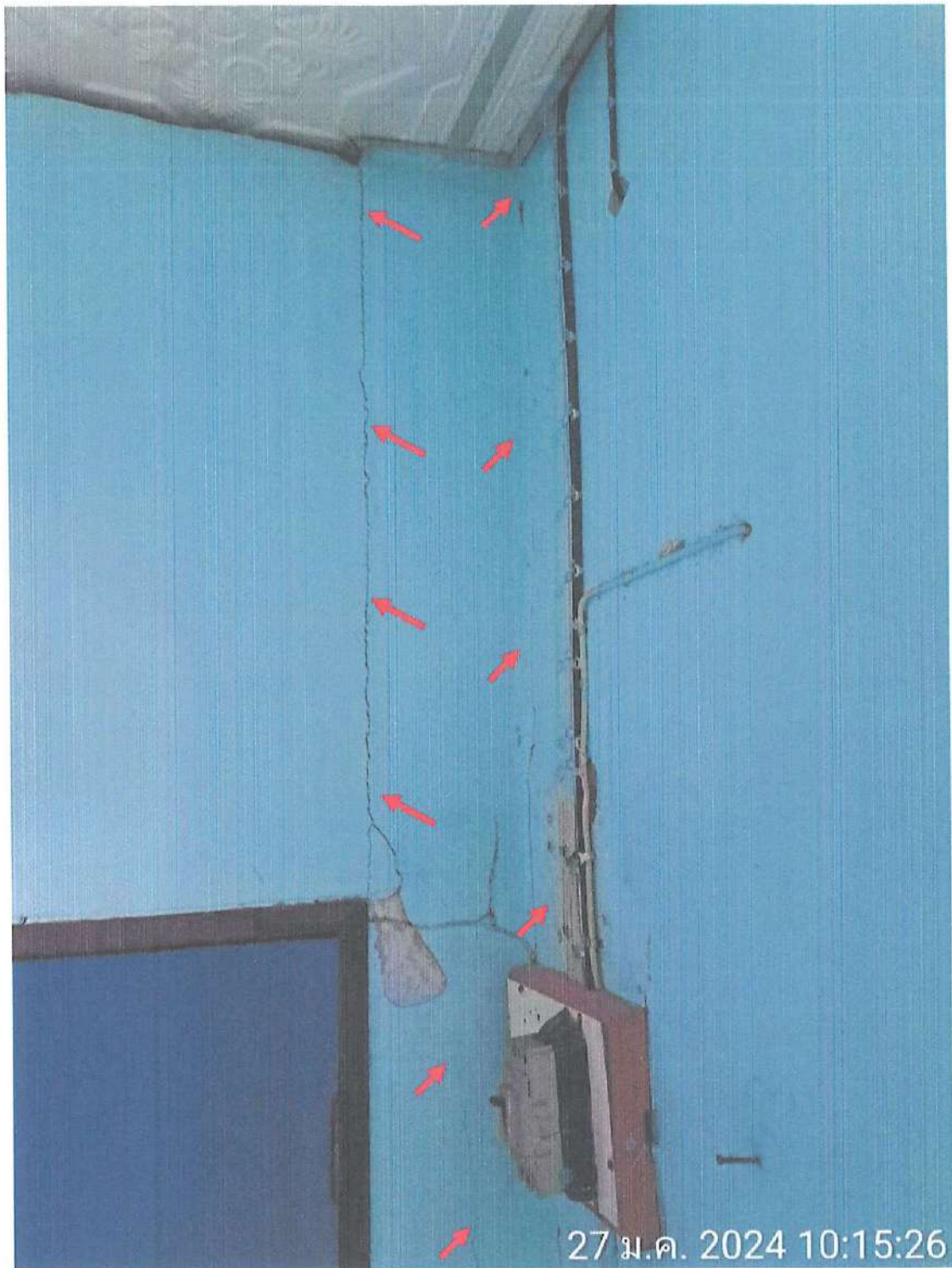

พบรอยร้าวบริเวณวงกบประตูหน้าห้องนอน



## งานสำรวจบ้านข้างเคียงบ้านเลขที่ [REDACTED]

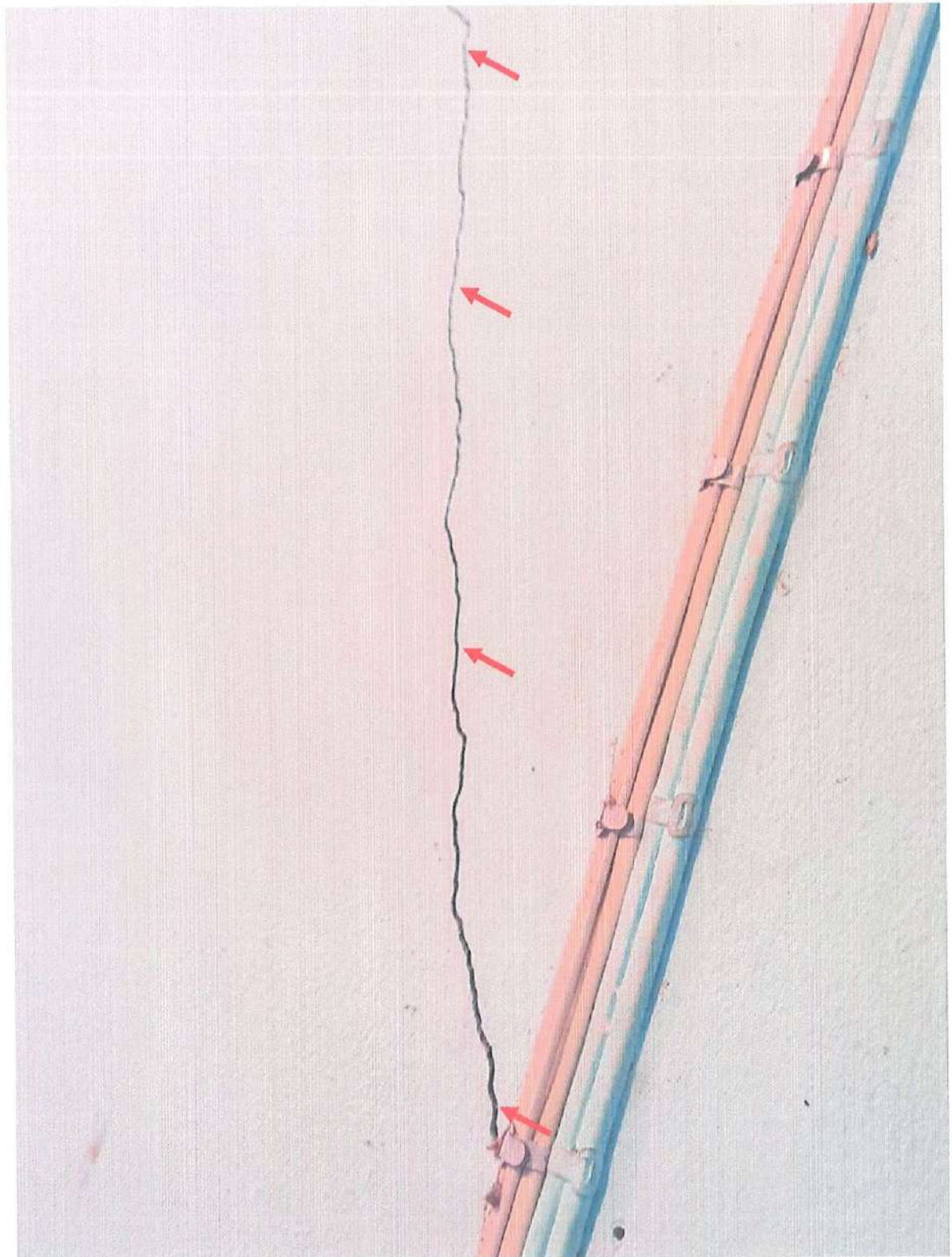

พบรอยร้าวบริเวณปลั๊กไฟในห้องรับแขก

งานสำรวจบ้านข้างเคียงบ้านเลขที่ [REDACTED]

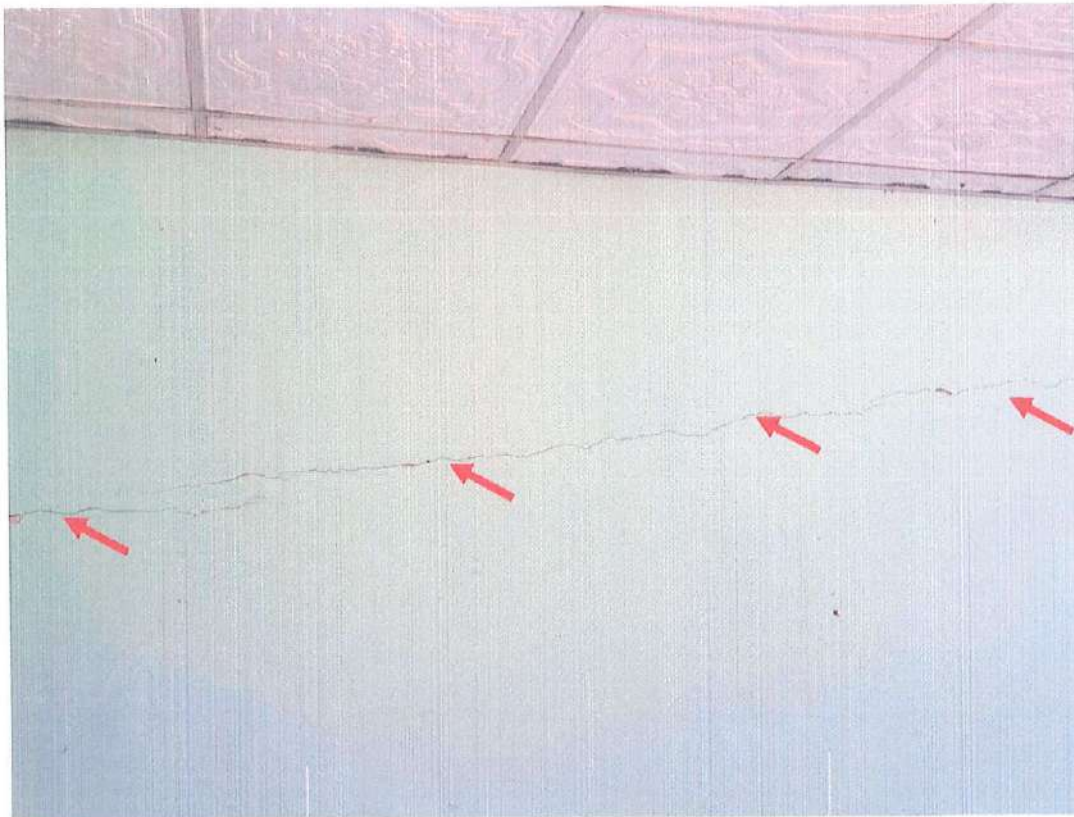

พบรอยร้าวผนังในห้องรับแขก



งานสำรวจบ้านข้างเคียงบ้านเลขที่ [REDACTED]

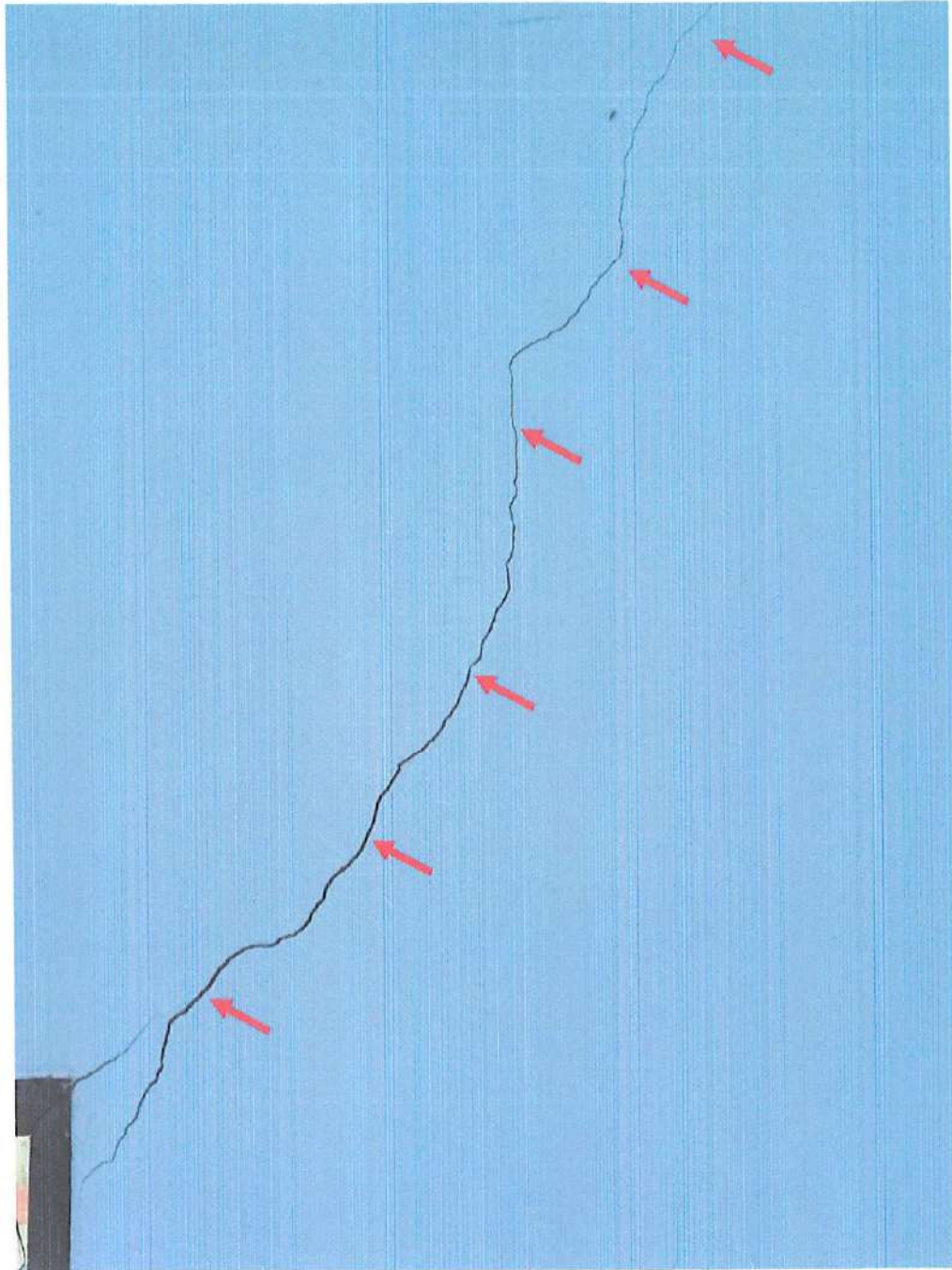

พบรอยร้าวบริเวณประตูทางเข้าบ้าน

งานสำรวจบ้านข้างเคียงบ้านเลขที่ [REDACTED]

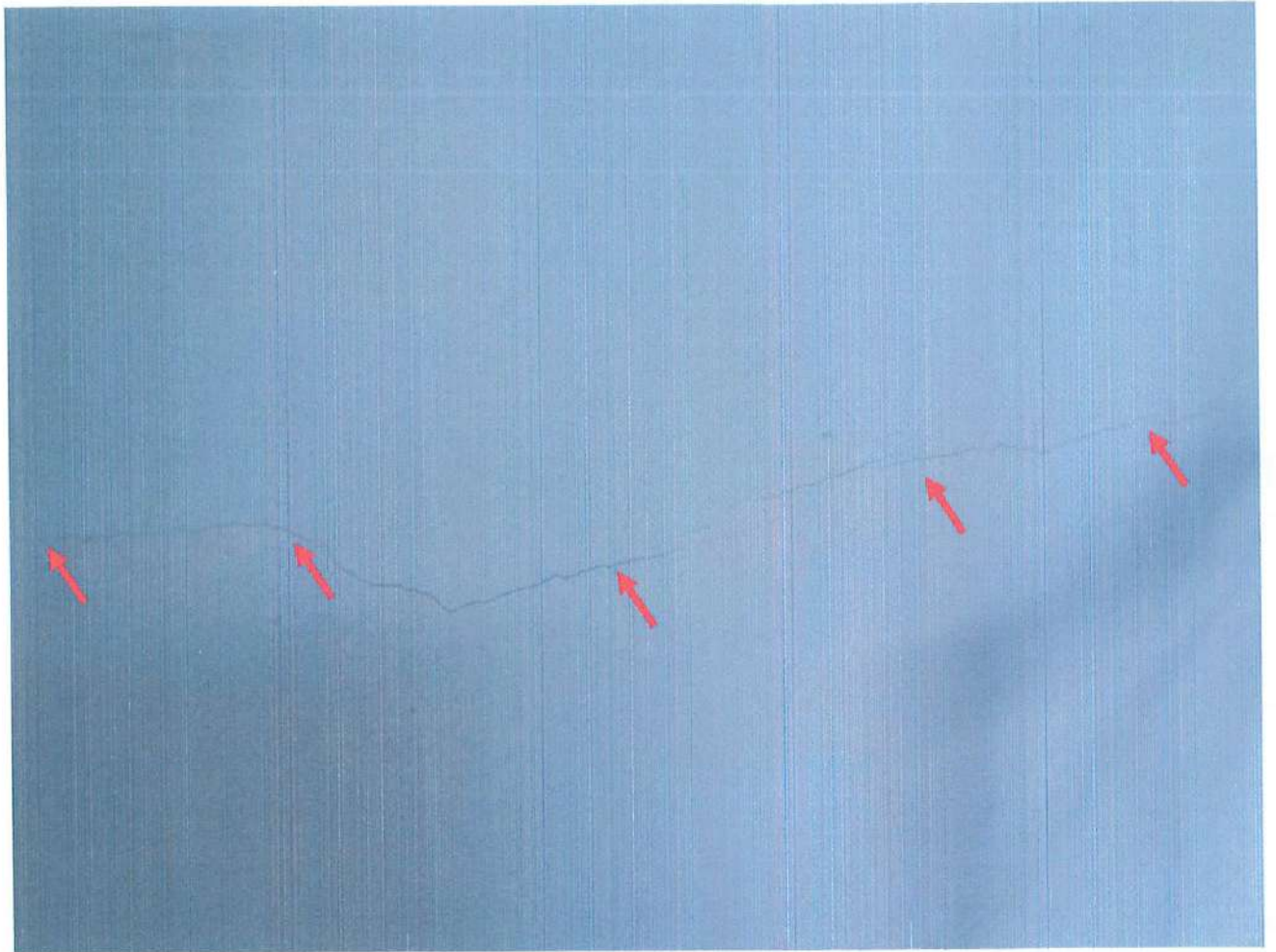

พบรอยร้าวผนังในห้องรับแขก



งานสำรวจบ้านข้างเคียงบ้านเลขที่ [REDACTED]

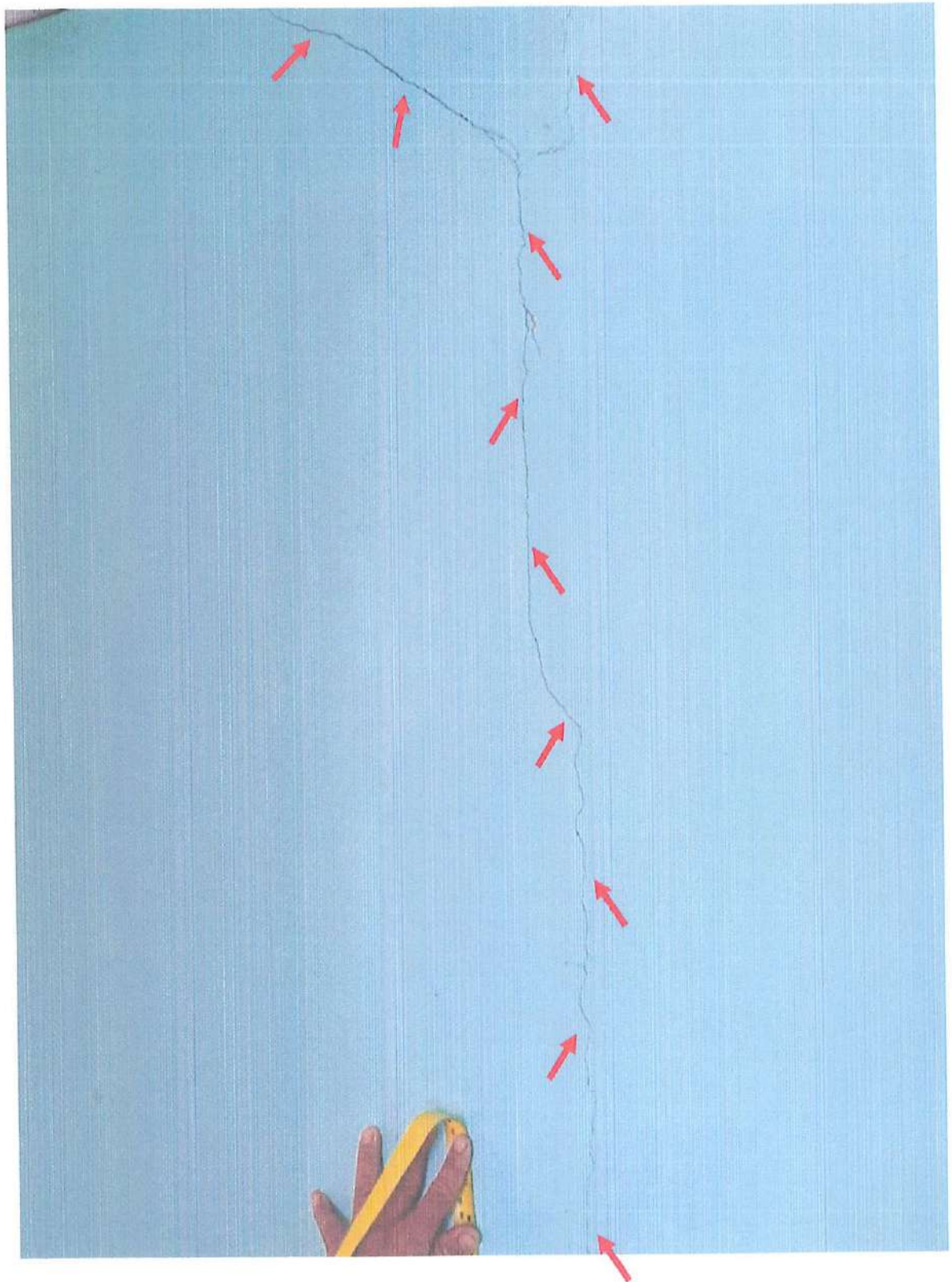

พบรอยร้าวบริเวณผนังในห้องนอน

งานสำรวจบ้านข้างเคียงบ้านเลขที่ [REDACTED]

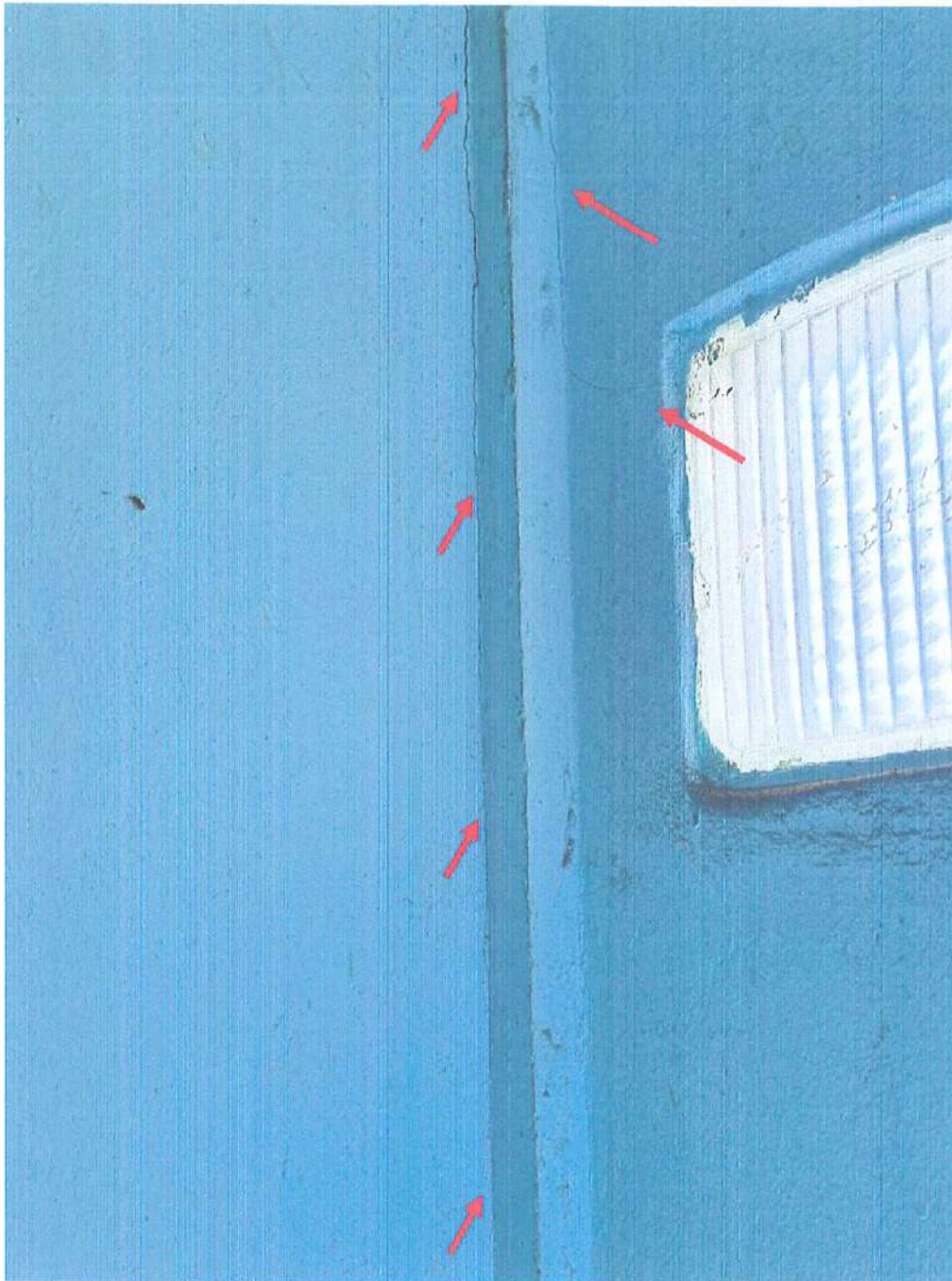

พบรอยร้าวบริเวณผนังบล็อกแก้วในห้องครัว



งานสำรวจบ้านข้างเคียงบ้านเลขที่ [REDACTED]



พบรอยร้าวบริเวณมุมในห้องน้ำ

งานสำรวจบ้านข้างเคียงบ้านเลขที่ [REDACTED]



พบรอยร้าวบริเวณหน้าห้องน้ำ



